



# Uithoorn

## Bieslook 62

Vraagprijs € 500.000,- k.k.

Koop Lenstra Uithoorn, Amstelplein 6-12, Tel. 0297-52 41 24

**SAMEN DEUREN OPENEN**  
KOOPLENSTRA.NL

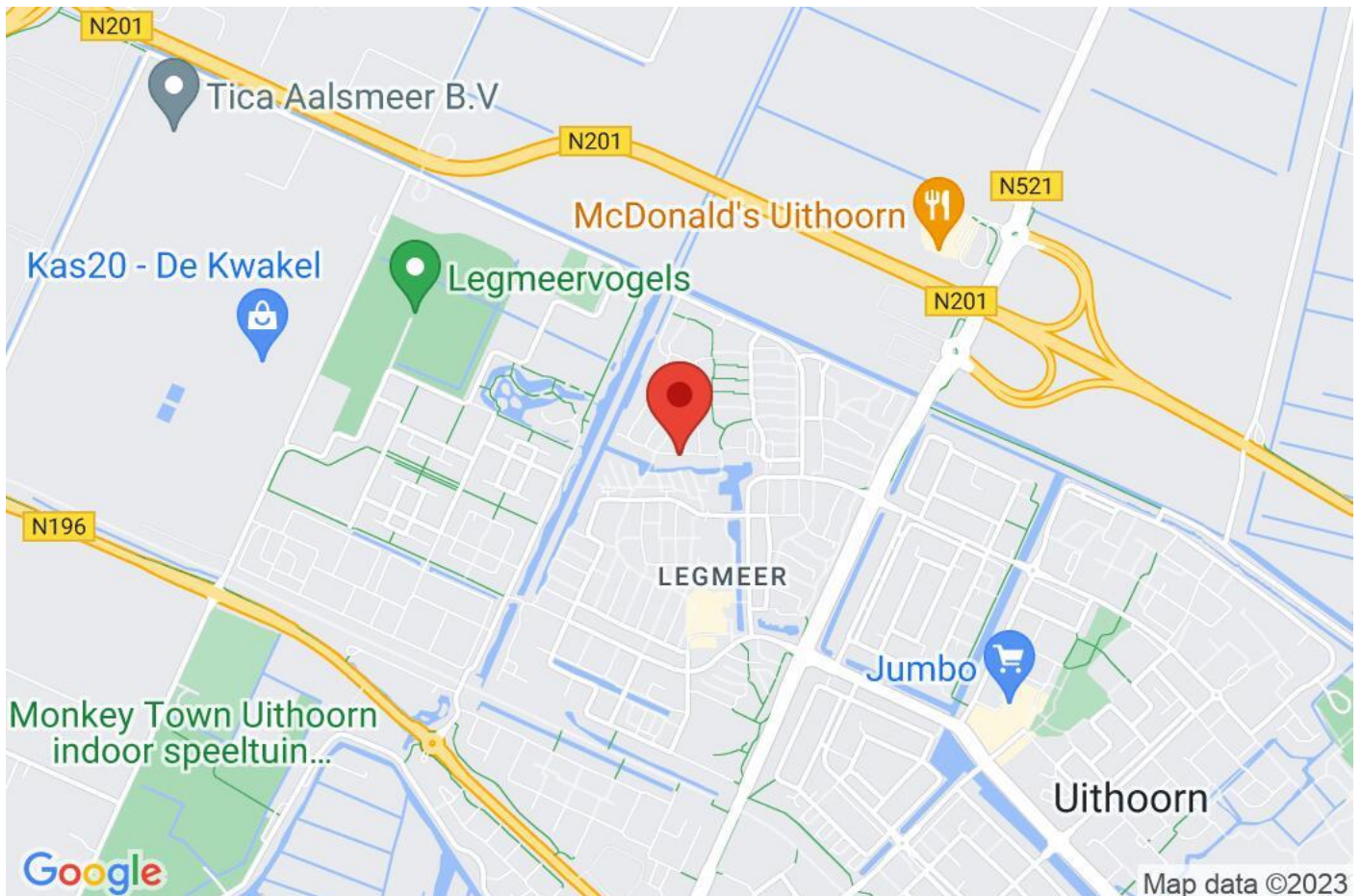

Objectgegevens	
Type	Woonhuis
Perceel	142 m <sup>2</sup>
Inhoud	510 m <sup>3</sup>
Woonoppervlakte	144 m <sup>2</sup>
Extrne bergruimte	Vrijstaand hout
Aantal kamer(s)	6
Slaapkamers	5
Garage	Garage mogelijk
Eigendom	Volle eigendom
Energie label	C

Tuingegevens	
Tuin	Achtertuint, voortuint
Ligging	Zuid
<b>Voorzieningen</b>	
Isolatie	Dubbel glas
Glasvezel/Kabel	Ja
Verwarming	C.V.-Ketel

\*\* For English see below \*\*

Uitstekend onderhouden en superlichte 6 kamer drive-in woning met een zonnige tuin op een prachtige locatie zonder directe overburen. De indeling van de woning maakt het mogelijk om op de begane grond kantoor/praktijk aan huis te houden en/of een gastenverblijf te creëren.

## Indeling

### Begane grond

Ruime entree / hal, garderobe, kast, toiletruimte, trapopgang naar de eerste verdieping. Grote kamer (voormalige garage) met eigen entree vanaf de straatzijde. Aan de achterzijde bevindt zich een heerlijk lichte en royale tuinkamer met keuken in hoekopstelling en uiteraard toegang tot de tuin. Beide kamers beschikken over op maat gemaakte kasten en werkplekken.

### Eerste verdieping

Overloop met toegang tot was/droogruimte (voormalige toiletruimte), lichte doorzon living met aan de voorzijde de goed onderhouden keuken in L opstelling en voorzien van diverse inbouwapparatuur. Het balkon aan de voorzijde biedt 's zomers voor zonsondergang nog een heerlijk zonnetje.

Aan de achterzijde bevindt zich het zitgedeelte met een grote schuifpui naar het balkon. Dit super zonnige balkon (zuid ligging) biedt uitzicht over de fraaie tuin en omgeving.

### Tweede verdieping

Overloop, cv ruimte, badkamer voorzien van groot ligbad, wastafel, tweede toilet. Er zijn drie slaapkamers. Een hele ruime (slaap) kamer aan de voorzijde over de volle breedte van de woning. Aan de achterzijde is er een kleinere kamer thans in gebruik als kastenkamer en een ruime master bedroom. Alle kamers kenmerken zich door veel daglicht toetreding.

## Tuin

De woning heeft een heerlijk diepe achtertuin gelegen op het zuiden. Er is veel privacy en een fijn terras aan de waterpartij waar het goed toeven is. Er staat een tuinhuisje achterin de tuin.

## Locatie

De woning ligt in een rustige doodlopende straat in de zeer kindvriendelijke en groene wijk Legmeer. Aan de voorzijde is er vrij uitzicht over een groot plantsoen met een speeltuin en aan de achterzijde is er ook een vrije ligging met uitzicht over het brede sierwater. Voorzieningen zoals winkels (u bereikt de Vomar binnen twee minuten op de fiets), scholen, sportfaciliteiten, zorgcentrum en openbaar vervoer zijn op loopafstand (onder andere de halte voor de Amstellijn naar Amsterdam).

Er is een goede bereikbaarheid naar o.a. Schiphol en uitvalswegen.

Behalve parkeergelegenheid op eigen terrein zijn er ook veel openbare parkeerplaatsen.



## Bijzonderheden

- Geweldige locatie!
- Door de gunstige ligging een mooie lichtinval in de woning;
- Bijna alle kozijnen zijn vernieuwd en voorzien van isolatieglas. Op de begane grond achterzijde en straatzijde tweede verdieping zijn er houten kozijnen, de rest is kunststof;
- Alle ramen, de schuifpui, de deur naar de achtertuin en naar het balkon aan de voorzijde zijn voorzien van horren die achterblijven;
- De woning is geheel uitgerust met energie efficiënte Jaga convectorradiatoren;
- De trap naar de eerste verdieping is geheel vernieuwd;
- De vloeren lopen door onder de keukens en het maatwerkmeubilair;
- CV ketel uit 2021;
- Dakbedekking 2017 (met garantie tot en met 2027).

---

Well maintained and super bright 6-room drive-in house with a sunny garden in a beautiful location without direct neighbors across the street. The layout of the house makes it possible to have an office/practice at home on the ground floor and/or to create a guesthouse.

## Layout

### Ground floor

Spacious entrance/hall, wardrobe, cupboard, toilet room, stairs to the first floor. Large room (former garage) with private entrance from the street side. At the rear there is a wonderfully light and spacious garden room with corner kitchen and of course access to the garden. Both rooms have custom-made cabinets and workplaces.

### First floor

Landing with access to washing/drying room (former toilet room), bright living room with the well-maintained kitchen in L arrangement at the front and equipped with various built-in appliances. The balcony at the front offers lovely sunshine before sunset in the summer. At the rear is the seating area with large sliding doors to the balcony. This super sunny balcony (south location) offers a view over the beautiful garden and surroundings.

### Second floor

Landing, central heating area, bathroom with large bath, sink, second toilet. There are three bedrooms. A very spacious (bed) room at the front across the full width of the house. At the rear there is a smaller room currently used as a closet room and a spacious master bedroom. All rooms are characterized by plenty of daylight.

### Garden

The house has a lovely deep backyard facing south. There is a lot of privacy and a nice terrace at the water where you can relax. There is a garden shed at the back of the garden.

### Location

The house is located in a quiet cul-de-sac in the very child-friendly and green Legmeer district. At the front there is an unobstructed view over a large park with a playground and at the rear there is also an unobstructed location with a view over the wide ornamental water. Facilities such as shops (you can reach the Vomar within two minutes by bike), schools, sports facilities, care center and public transport are within walking distance (including the stop for the Amstel line to Amsterdam).

There is good accessibility to, among others, Schiphol and arterial roads. In addition to on-site parking, there are also many public parking spaces.

### Particularities

- Great location!
- Due to the favorable location, beautiful light enters the home;
- Almost all window frames have been renewed and fitted with insulating glass. On the ground floor rear and street side second floor by wooden frames, the rest by plastic frames;
- All windows, the sliding doors, the door to the backyard and to the balcony at the front are equipped with mosquito screens that remain behind;
- The house is fully equipped with energy efficient Jaga convector radiators;
- The stairs to the first floor have been completely renovated;
- The floors continue under the kitchens and custom furniture;
- Central heating boiler from 2021;
- Roof covering 2017 (with warranty until 2027).



























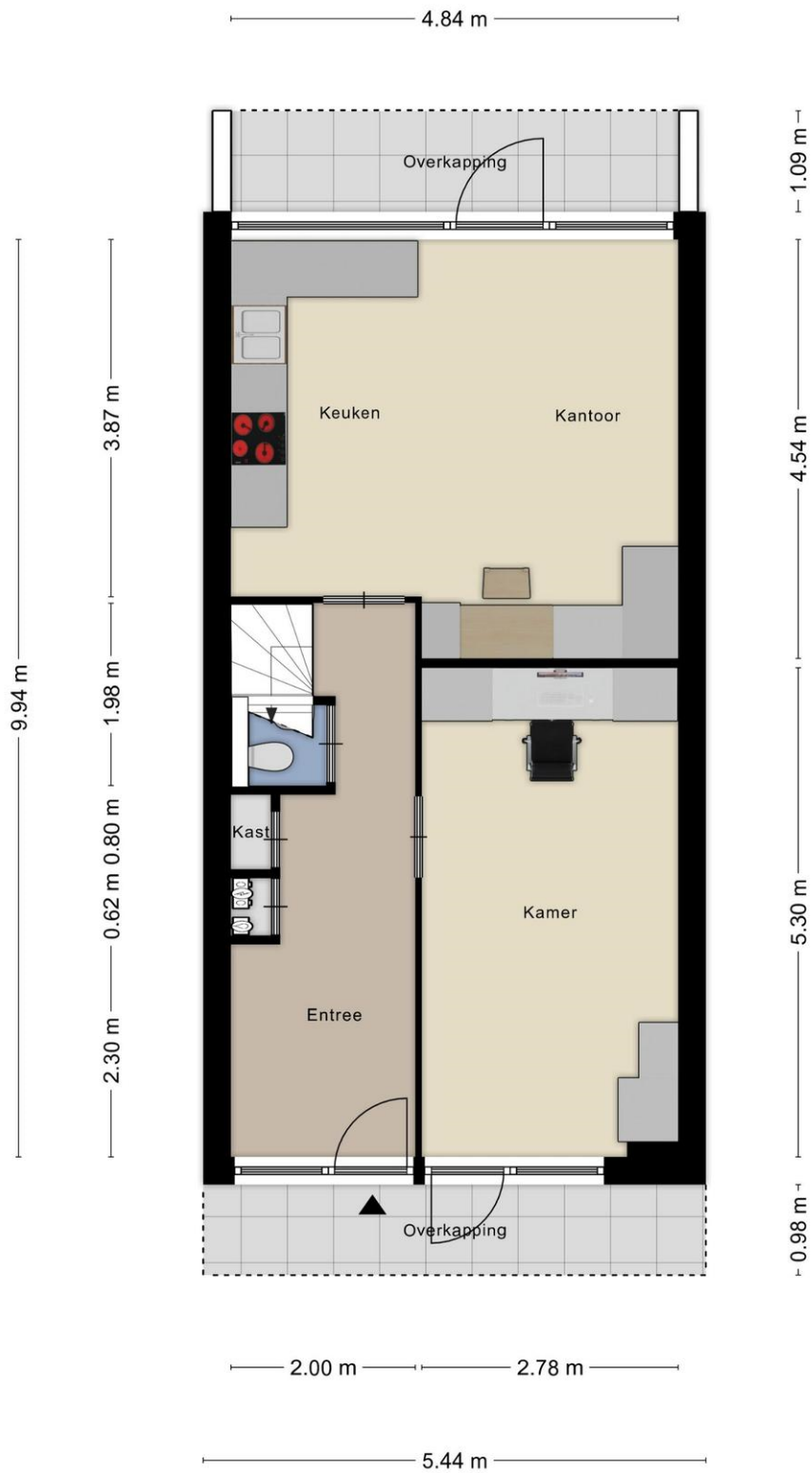

Aan de plattegronden kunnen geen rechten worden ontleend  
© Zibber [www.zibber.nl](http://www.zibber.nl)

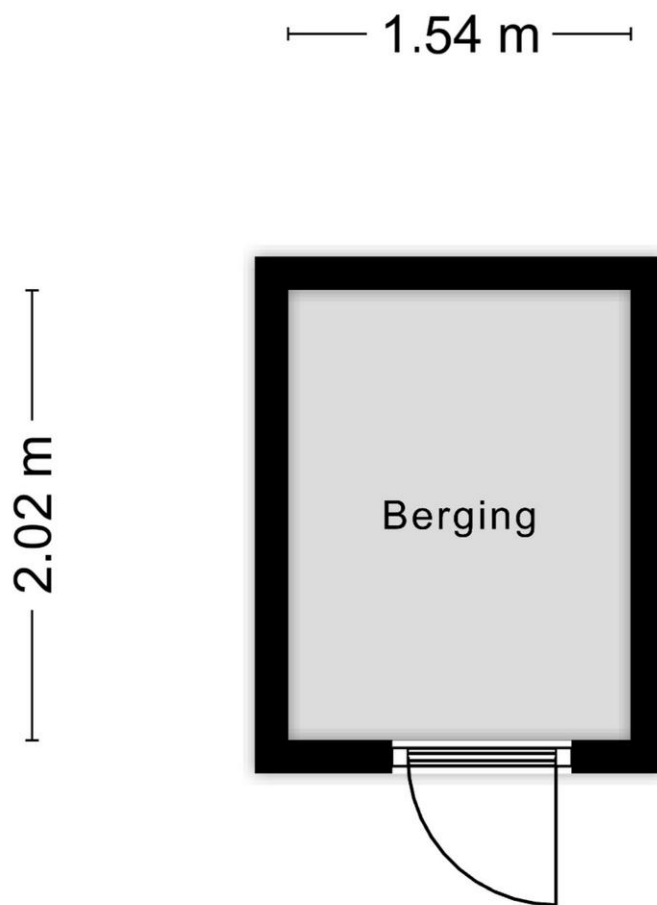

Aan de plattegronden kunnen geen rechten worden ontleend  
© Zibber [www.zibber.nl](http://www.zibber.nl)



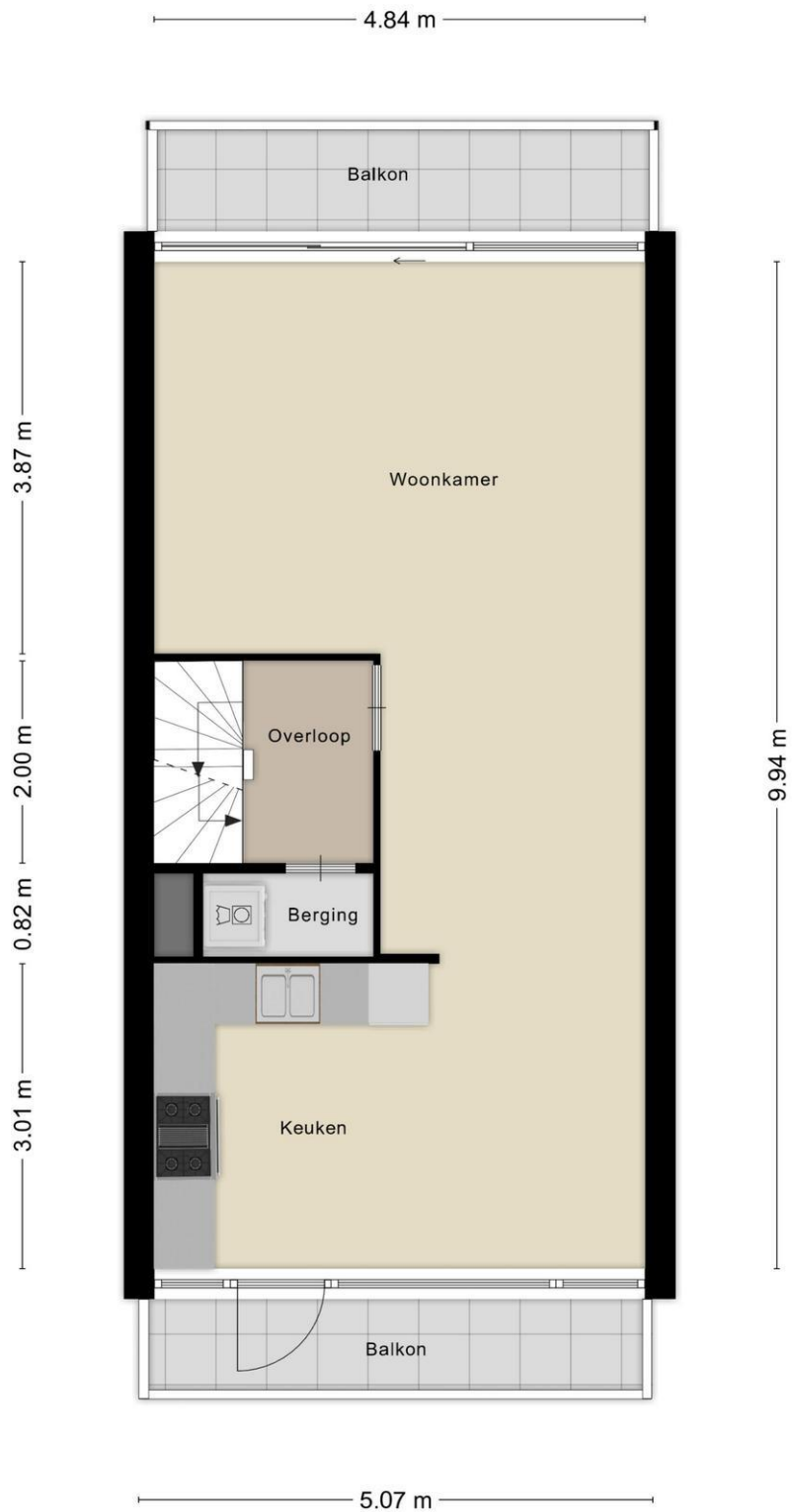

Aan de plattegronden kunnen geen rechten worden ontleend  
© Zibber [www.zibber.nl](http://www.zibber.nl)

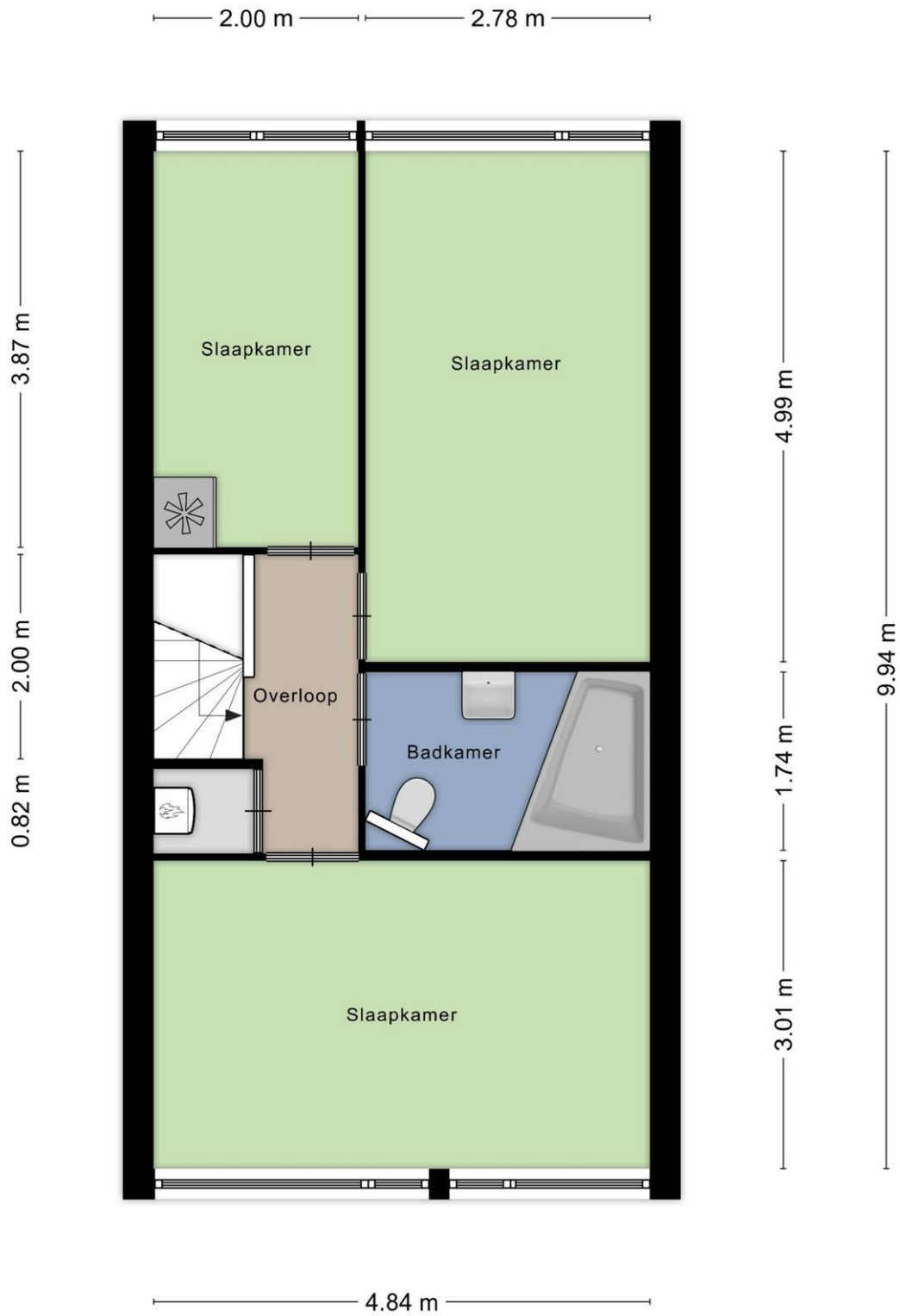

Aan de plattegronden kunnen geen rechten worden ontleend  
© Zibber [www.zibber.nl](http://www.zibber.nl)

Kadastrale kaart

Uw referentie: ---

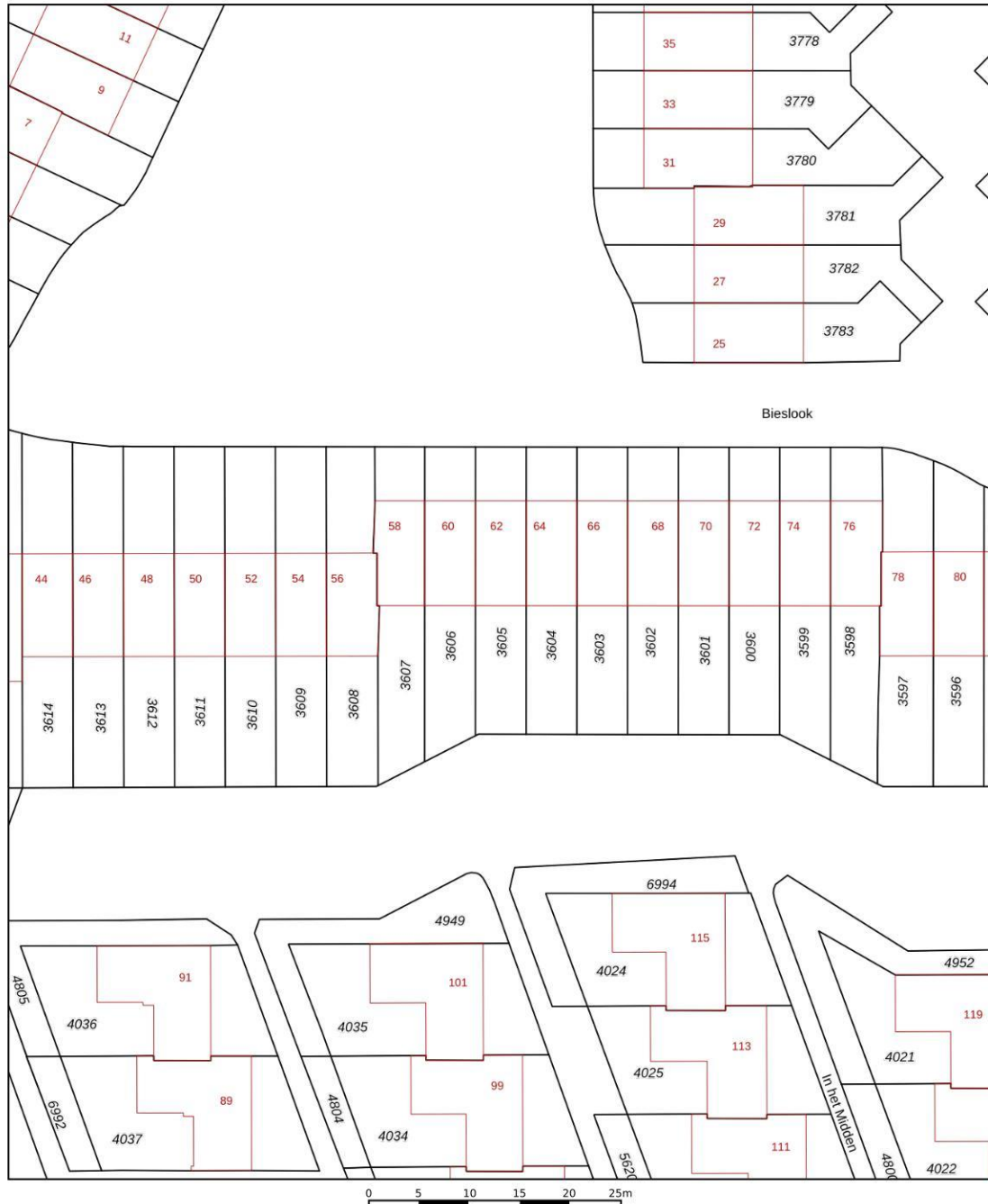

<p><b>12345</b> Perceelnummer</p> <p><b>25</b> Huisnummer</p> <p>— Vastgestelde kadastrale grens</p> <p>— Voorlopige kadastrale grens</p> <p>— Administratieve kadastrale grens</p> <p>— Bebouwing</p>	<p>Deze kaart is noordgericht</p> <p>Schaal 1: 500</p> <p>Kadastrale gemeente Uithoorn</p> <p>Sectie D</p> <p>Perceel 3605</p>	<p><b>kadaster</b></p> 
--	--	--

Voor een eensluidend uittreksel, geleverd op 15 september 2023  
De bewaarder van het kadaster en de openbare registers

Aan dit uittreksel kunnen geen betrouwbare maten worden ontleend.  
De Dienst voor het kadaster en de openbare registers behoudt zich de intellectuele eigendomsrechten voor, waaronder het auteursrecht en het databankenrecht.



Betreffende het perceel: **Bieslook 62, Uithoorn**

Voor de onderstaande zaken -ongeacht of ze roerend dan wel onroerend zijn geldt dat ze soms wel en soms niet in de woning achterblijven. Wilt u aangeven wat in uw situatie het geval is?

	Blijft achter	Gaat mee	Kan worden overgenomen	n.v.t.
<b>Woning</b>				
<b>Interieur</b>				
Verlichting, te weten:				
- Inbouwspots/dimmers	<input checked="" type="checkbox"/>	<input type="checkbox"/>	<input type="checkbox"/>	<input type="checkbox"/>
- Opbouwspots/armaturen/lampen/dimmers	<input type="checkbox"/>	<input checked="" type="checkbox"/>	<input type="checkbox"/>	<input type="checkbox"/>
- Losse (hang)lampen	<input type="checkbox"/>	<input checked="" type="checkbox"/>	<input type="checkbox"/>	<input type="checkbox"/>
(Losse)kasten, legplanken, te weten:				
- alle losstaande kasten, eiken legplanken aan de muur en op de radiatoren, kledingrekken, open hangkastjes woonkamer	<input type="checkbox"/>	<input checked="" type="checkbox"/>	<input type="checkbox"/>	<input type="checkbox"/>
- straatkant: inrichting kantoor (met dezelfde kasten als in tuinkamer)	<input checked="" type="checkbox"/>	<input type="checkbox"/>	<input type="checkbox"/>	<input type="checkbox"/>
Raamdecoratie/zonwering binnen, te weten:				
- Gordijnrails	<input checked="" type="checkbox"/>	<input type="checkbox"/>	<input type="checkbox"/>	<input type="checkbox"/>
- Gordijnen	<input type="checkbox"/>	<input type="checkbox"/>	<input type="checkbox"/>	<input checked="" type="checkbox"/>
- Overgordijnen	<input type="checkbox"/>	<input checked="" type="checkbox"/>	<input type="checkbox"/>	<input type="checkbox"/>
- Vitrages	<input type="checkbox"/>	<input type="checkbox"/>	<input type="checkbox"/>	<input checked="" type="checkbox"/>
- Rolgordijnen	<input checked="" type="checkbox"/>	<input type="checkbox"/>	<input type="checkbox"/>	<input type="checkbox"/>
- Lamellen	<input checked="" type="checkbox"/>	<input type="checkbox"/>	<input type="checkbox"/>	<input type="checkbox"/>
- Jaloezieën	<input checked="" type="checkbox"/>	<input type="checkbox"/>	<input type="checkbox"/>	<input type="checkbox"/>
- (Losse) horren/rolhorren	<input checked="" type="checkbox"/>	<input type="checkbox"/>	<input type="checkbox"/>	<input type="checkbox"/>
- NB. Plissehor woonkamer 1 hoog tuinkant augustus 2023 gekocht.	<input checked="" type="checkbox"/>	<input type="checkbox"/>	<input type="checkbox"/>	<input type="checkbox"/>
- Gordijnrail woonkamer 1 hoog tuinkant	<input checked="" type="checkbox"/>	<input type="checkbox"/>	<input type="checkbox"/>	<input type="checkbox"/>
Vloerdecoratie, te weten:				
- Vloerbedekking	<input type="checkbox"/>	<input type="checkbox"/>	<input type="checkbox"/>	<input checked="" type="checkbox"/>
- Parketvloer	<input checked="" type="checkbox"/>	<input type="checkbox"/>	<input type="checkbox"/>	<input type="checkbox"/>
- Houten vloer(delen)	<input type="checkbox"/>	<input type="checkbox"/>	<input type="checkbox"/>	<input checked="" type="checkbox"/>
- Laminaat	<input checked="" type="checkbox"/>	<input type="checkbox"/>	<input type="checkbox"/>	<input type="checkbox"/>
- Plavuizen	<input type="checkbox"/>	<input type="checkbox"/>	<input type="checkbox"/>	<input checked="" type="checkbox"/>
(Voorzet) openhaard met toebehoren	<input type="checkbox"/>	<input type="checkbox"/>	<input type="checkbox"/>	<input checked="" type="checkbox"/>
Allesbrander	<input type="checkbox"/>	<input type="checkbox"/>	<input type="checkbox"/>	<input checked="" type="checkbox"/>
Houtkachel	<input type="checkbox"/>	<input type="checkbox"/>	<input type="checkbox"/>	<input checked="" type="checkbox"/>
(Gas)kachels	<input type="checkbox"/>	<input type="checkbox"/>	<input type="checkbox"/>	<input checked="" type="checkbox"/>

	Blijft achter	Gaat mee	Kan worden overgenomen	n.v.t.
Designradiator(en)	<input type="checkbox"/>	<input type="checkbox"/>	<input type="checkbox"/>	<input checked="" type="checkbox"/>
Radiatorafwerking	<input type="checkbox"/>	<input type="checkbox"/>	<input type="checkbox"/>	<input checked="" type="checkbox"/>
Overig, te weten:				
- Spiegelwanden	<input type="checkbox"/>	<input type="checkbox"/>	<input type="checkbox"/>	<input checked="" type="checkbox"/>
- Schilderij ophangstelsysteem	<input type="checkbox"/>	<input type="checkbox"/>	<input type="checkbox"/>	<input checked="" type="checkbox"/>
- houten muur kapstokken	<input checked="" type="checkbox"/>	<input type="checkbox"/>	<input type="checkbox"/>	<input type="checkbox"/>
<b>Keuken</b>				
Keukenblok (met bovenkasten)	<input checked="" type="checkbox"/>	<input type="checkbox"/>	<input type="checkbox"/>	<input type="checkbox"/>
Keuken (inbouw)apparatuur, te weten:				
- Kookplaat	<input type="checkbox"/>	<input type="checkbox"/>	<input type="checkbox"/>	<input checked="" type="checkbox"/>
- (Gas)fornuis	<input checked="" type="checkbox"/>	<input type="checkbox"/>	<input type="checkbox"/>	<input type="checkbox"/>
- Afzuigkap	<input checked="" type="checkbox"/>	<input type="checkbox"/>	<input type="checkbox"/>	<input type="checkbox"/>
- Magnetron	<input type="checkbox"/>	<input type="checkbox"/>	<input type="checkbox"/>	<input checked="" type="checkbox"/>
- Oven	<input type="checkbox"/>	<input type="checkbox"/>	<input type="checkbox"/>	<input checked="" type="checkbox"/>
- Combi-oven/combimagnetron	<input type="checkbox"/>	<input type="checkbox"/>	<input type="checkbox"/>	<input checked="" type="checkbox"/>
- Koelkast	<input type="checkbox"/>	<input type="checkbox"/>	<input type="checkbox"/>	<input checked="" type="checkbox"/>
- Vriezer	<input type="checkbox"/>	<input type="checkbox"/>	<input type="checkbox"/>	<input checked="" type="checkbox"/>
- Koel-vriescombinatie	<input checked="" type="checkbox"/>	<input type="checkbox"/>	<input type="checkbox"/>	<input type="checkbox"/>
- Vaatwasser	<input type="checkbox"/>	<input type="checkbox"/>	<input type="checkbox"/>	<input checked="" type="checkbox"/>
- Quooker	<input type="checkbox"/>	<input type="checkbox"/>	<input type="checkbox"/>	<input checked="" type="checkbox"/>
- Koffiezetapparaat	<input type="checkbox"/>	<input type="checkbox"/>	<input type="checkbox"/>	<input checked="" type="checkbox"/>
Keukenaccessoires, te weten:				
- keukenhoekopstelling beneden tuinkamer met spoelbak	<input checked="" type="checkbox"/>	<input type="checkbox"/>	<input type="checkbox"/>	<input type="checkbox"/>
- opstelling keukenkasten/bureau in tuinkamer vast aan muur straatzijde	<input checked="" type="checkbox"/>	<input type="checkbox"/>	<input type="checkbox"/>	<input type="checkbox"/>
<b>Sanitair/sauna</b>				
Toilet met de volgende toebehoren:				
- Toilet	<input checked="" type="checkbox"/>	<input type="checkbox"/>	<input type="checkbox"/>	<input type="checkbox"/>
- Toiletrolhouder	<input checked="" type="checkbox"/>	<input type="checkbox"/>	<input type="checkbox"/>	<input type="checkbox"/>
- Toiletborstel(houder)	<input checked="" type="checkbox"/>	<input type="checkbox"/>	<input type="checkbox"/>	<input type="checkbox"/>
- Fontein	<input checked="" type="checkbox"/>	<input type="checkbox"/>	<input type="checkbox"/>	<input type="checkbox"/>
Badkamer met de volgende toebehoren:				
- Ligbad	<input checked="" type="checkbox"/>	<input type="checkbox"/>	<input type="checkbox"/>	<input type="checkbox"/>
- Jacuzzi/whirlpool	<input type="checkbox"/>	<input type="checkbox"/>	<input type="checkbox"/>	<input checked="" type="checkbox"/>
- Douche (cabine/scherm)	<input type="checkbox"/>	<input type="checkbox"/>	<input type="checkbox"/>	<input checked="" type="checkbox"/>
- Stoomdouche (cabine)	<input type="checkbox"/>	<input type="checkbox"/>	<input type="checkbox"/>	<input checked="" type="checkbox"/>
- Wastafel	<input checked="" type="checkbox"/>	<input type="checkbox"/>	<input type="checkbox"/>	<input type="checkbox"/>

	Blijft achter	Gaat mee	Kan worden overgenomen	n.v.t.
- Wastafelmeubel	<input type="checkbox"/>	<input type="checkbox"/>	<input type="checkbox"/>	<input checked="" type="checkbox"/>
- Planchet	<input type="checkbox"/>	<input type="checkbox"/>	<input type="checkbox"/>	<input checked="" type="checkbox"/>
- Toiletkast	<input checked="" type="checkbox"/>	<input type="checkbox"/>	<input type="checkbox"/>	<input type="checkbox"/>
- Toilet	<input checked="" type="checkbox"/>	<input type="checkbox"/>	<input type="checkbox"/>	<input type="checkbox"/>
- Toiletrolhouder	<input checked="" type="checkbox"/>	<input type="checkbox"/>	<input type="checkbox"/>	<input type="checkbox"/>
- Toiletborstel(houder)	<input checked="" type="checkbox"/>	<input type="checkbox"/>	<input type="checkbox"/>	<input type="checkbox"/>
Sauna met toebehoren	<input type="checkbox"/>	<input type="checkbox"/>	<input type="checkbox"/>	<input checked="" type="checkbox"/>
<i>Exterieur/installaties/veiligheid/energiebesparing</i>				
Schotel/antenne	<input type="checkbox"/>	<input type="checkbox"/>	<input type="checkbox"/>	<input checked="" type="checkbox"/>
Brievenbus	<input type="checkbox"/>	<input type="checkbox"/>	<input type="checkbox"/>	<input checked="" type="checkbox"/>
Kluis	<input type="checkbox"/>	<input type="checkbox"/>	<input type="checkbox"/>	<input checked="" type="checkbox"/>
(Voordeur)bel	<input checked="" type="checkbox"/>	<input type="checkbox"/>	<input type="checkbox"/>	<input type="checkbox"/>
Alarminstallatie	<input type="checkbox"/>	<input type="checkbox"/>	<input type="checkbox"/>	<input checked="" type="checkbox"/>
(Veiligheids)sloten en overige inbraakpreventie	<input type="checkbox"/>	<input type="checkbox"/>	<input type="checkbox"/>	<input checked="" type="checkbox"/>
Rookmelders	<input checked="" type="checkbox"/>	<input type="checkbox"/>	<input type="checkbox"/>	<input type="checkbox"/>
(Klok)thermostaat	<input checked="" type="checkbox"/>	<input type="checkbox"/>	<input type="checkbox"/>	<input type="checkbox"/>
Airconditioning	<input type="checkbox"/>	<input type="checkbox"/>	<input type="checkbox"/>	<input checked="" type="checkbox"/>
Warmwatervoorziening, te weten:				
- Via CV-installatie	<input checked="" type="checkbox"/>	<input type="checkbox"/>	<input type="checkbox"/>	<input type="checkbox"/>
- Boiler	<input type="checkbox"/>	<input type="checkbox"/>	<input type="checkbox"/>	<input checked="" type="checkbox"/>
- Geiser	<input type="checkbox"/>	<input type="checkbox"/>	<input type="checkbox"/>	<input checked="" type="checkbox"/>
Screens	<input type="checkbox"/>	<input type="checkbox"/>	<input type="checkbox"/>	<input checked="" type="checkbox"/>
Rolluiken	<input type="checkbox"/>	<input type="checkbox"/>	<input type="checkbox"/>	<input checked="" type="checkbox"/>
Zonwering buiten	<input type="checkbox"/>	<input type="checkbox"/>	<input type="checkbox"/>	<input checked="" type="checkbox"/>
Isolatievoorzieningen (voorzetramen/radiatorfolie etc.), te weten:				
-	<input type="checkbox"/>	<input type="checkbox"/>	<input type="checkbox"/>	<input checked="" type="checkbox"/>
Telefoonaansluiting/internetaansluiting	<input type="checkbox"/>	<input type="checkbox"/>	<input type="checkbox"/>	<input checked="" type="checkbox"/>
Veiligheidsschakelaar wasautomaat	<input type="checkbox"/>	<input type="checkbox"/>	<input type="checkbox"/>	<input checked="" type="checkbox"/>
Waterslot wasautomaat	<input type="checkbox"/>	<input checked="" type="checkbox"/>	<input type="checkbox"/>	<input type="checkbox"/>
Zonnepanelen	<input type="checkbox"/>	<input type="checkbox"/>	<input type="checkbox"/>	<input checked="" type="checkbox"/>
Oplaadpunt elektrische auto	<input type="checkbox"/>	<input type="checkbox"/>	<input type="checkbox"/>	<input checked="" type="checkbox"/>
wasmachine, droger, centrifuge	<input type="checkbox"/>	<input checked="" type="checkbox"/>	<input type="checkbox"/>	<input type="checkbox"/>
	<input type="checkbox"/>	<input type="checkbox"/>	<input type="checkbox"/>	<input checked="" type="checkbox"/>



	Blijft achter	Gaat mee	Kan worden overgenomen	n.v.t.
<b>Tuin</b>				
<i>Inrichting</i>				
Tuinaanleg/bestrating	<input checked="" type="checkbox"/>	<input type="checkbox"/>	<input type="checkbox"/>	<input type="checkbox"/>
Bepanting	<input checked="" type="checkbox"/>	<input type="checkbox"/>	<input type="checkbox"/>	<input type="checkbox"/>
potten met eikenboom en dennenboom in tuin, bessenstruik en skimnia's op balkons en potten met planten bij de voordeur	<input checked="" type="checkbox"/>	<input type="checkbox"/>	<input type="checkbox"/>	<input type="checkbox"/>
<i>Verlichting/installaties</i>				
Buitenverlichting	<input checked="" type="checkbox"/>	<input type="checkbox"/>	<input type="checkbox"/>	<input type="checkbox"/>
Tijd- of schemerschakelaar/bewegingsmelder	<input type="checkbox"/>	<input type="checkbox"/>	<input type="checkbox"/>	<input checked="" type="checkbox"/>
<i>Bebouwing</i>				
Tuinhuis/buitenberging	<input checked="" type="checkbox"/>	<input type="checkbox"/>	<input type="checkbox"/>	<input type="checkbox"/>
Kasten/werkbank in tuinhuis/berging	<input checked="" type="checkbox"/>	<input type="checkbox"/>	<input type="checkbox"/>	<input type="checkbox"/>
(Broei)kas	<input type="checkbox"/>	<input type="checkbox"/>	<input type="checkbox"/>	<input checked="" type="checkbox"/>
aanrechtkastje met buitenkraan	<input checked="" type="checkbox"/>	<input type="checkbox"/>	<input type="checkbox"/>	<input type="checkbox"/>
tuintafel, krukjes, banken	<input type="checkbox"/>	<input checked="" type="checkbox"/>	<input type="checkbox"/>	<input type="checkbox"/>
<i>Overig</i>				
Overige tuin, te weten:				
- (Sier)hek	<input type="checkbox"/>	<input type="checkbox"/>	<input type="checkbox"/>	<input checked="" type="checkbox"/>
- Vlaggenmast(houder)	<input type="checkbox"/>	<input type="checkbox"/>	<input type="checkbox"/>	<input checked="" type="checkbox"/>
<i>Overig</i>				
<b>Zijn er zaken die geen eigendom zijn van verkoper omdat er sprake is van een leasecontract of huurcontract. Zo ja, neemt verkoper de zaak mee of wordt het betreffende contract overgenomen?</b>	<b>Ja</b>	<b>Nee</b>	<b>Gaat mee</b>	<b>Moet worden overgen omen</b>
CV	<input type="checkbox"/>	<input checked="" type="checkbox"/>	<input type="checkbox"/>	<input type="checkbox"/>
Boiler	<input type="checkbox"/>	<input checked="" type="checkbox"/>	<input type="checkbox"/>	<input type="checkbox"/>
Zonnepanelen	<input type="checkbox"/>	<input checked="" type="checkbox"/>	<input type="checkbox"/>	<input type="checkbox"/>
Bijlage(n) over te nemen contracten:				
- er is onderhoudscontract CV bij firma Martin van Grieken. Wordt door ons elk jaar in jan. verlengd. Afh. van datum verkoop huis dus nog wel/niet geldig.				
-				

## NADERE INFORMATIE/VOORWAARDEN

Deze brochure is met de grootst mogelijke zorg samengesteld, aan de inhoud van de gegevens kunnen echter geen rechten worden ontleend.

## DE BEZICHTIGING

### Afspraak plannen

Bezichtigingen van woningen vinden uitsluitend plaats op afspraak. Onze makelaars zijn van maandag tot en met vrijdag en in overleg ook op zaterdag of 's avonds beschikbaar. Na uw bezichtiging van de woning stellen wij een terugkoppeling altijd zeer op prijs, zodat wij de verkoper kunnen informeren.

### Uw financiële situatie

Wilt u uw financiële situatie in kaart brengen? Koop Lenstra Makelaars heeft een samenwerkingsverband met Vermeulen Hypotheken, Advies en Bemiddeling. De eigenaar Jos Vermeulen is een zeer ervaren, deskundig, erkend hypotheekadviseur. Wilt u een afspraak maken voor een vrijblijvend en onafhankelijk advies? Klik hier. of bezoek <https://www.kooplenstra.nl/hypotheken/>.

## INFORMATIE

### Lijst met roerende zaken

In de verkoopbrochure staat vermeld welke zaken bij de koop zijn inbegrepen ("blijft achter"), welke niet ("gaat mee") en welke zaken eventueel tegen een vergoeding door koper zijn over te nemen ("ter overname").

### Mededelingsplicht

De verkoper is wettelijk verplicht bijzonderheden en/of gebreken aan koper mee te delen, dit is de 'mededelingsplicht'. Vraag de makelaar naar de NVM-vragenlijst, zodat u weet welke bijzonderheden/gebreken verkoper heeft gemeld.

### Onderzoeksplicht

Koper heeft een 'onderzoeksplicht' en kan de woning bijvoorbeeld bouwkundig laten onderzoeken. Zie hierna.

### Bouwkundige keuring

Koper heeft de mogelijkheid om een woning bouwkundig te laten keuren. In het keuringsrapport staat vermeld of de woning (visuele) bouwkundige gebreken heeft en zo ja, welke herstelkosten per direct en/of op lange termijn zijn te verwachten. Een bouwkundige keuring kunt u, afhankelijk van de grootte van de woning, al laten uitvoeren voor ca. € 375,- inclusief BTW.

### Asbest- en ouderdomsclausule

Afhankelijk van de leeftijd van de woning wordt in de koopakte een asbestclausule en/of ouderdomsclausule opgenomen.

### Verkoper heeft woning niet zelf bewoond

Indien de verkoper de woning niet recentelijk heeft bewoond of niet in de woning heeft gewoond, zal verkoper niet alles over de woning kunnen verklaren. Derhalve wordt in de koopakte in die gevallen een zogeheten "niet-zelfbewoningsclausule" opgenomen.

### Opkoopbescherming

De wet Opkoopbescherming is vanaf 2022 ingevoerd voor de drie grote kernen in de gemeente Stichtse Vecht; Maarssen, Maarssenbroek en Breukelen. Onder deze opkoopbescherming vallen alle woningen tot en met een WOZ-waarde van € 587.000,- op de datum van inschrijving. Voor de kopers van deze woningen geldt een zelfbewoningsplicht van maximaal 4 jaar, tenzij er een vergunning voor verhuur verleend is. Dat is in een aantal gevallen mogelijk: 1e en 2e graads familie, verhuur van bedrijfswoningen en huisbewaring voor maximaal 12 maanden. Voor meer informatie zie [www. overheid.nl](http://www.overheid.nl).

## Biedlogboek

Per 1 januari 2023 is het biedlogboek verplicht. Dit maakt alle biedingen op een woning inzichtelijk voor de verkoper en kandidaat- kopers, waardoor het proces transparanter wordt. **Voor meer informatie zie [www.nvm.nl](http://www.nvm.nl)**

## KOOPAKTE

De koopakte wordt opgemaakt volgens NVM-model door Koop Lenstra Makelaars of door de aangewezen notaris. Voor kantoor Uithoorn geldt dat in beginsel de koopakte wordt opgemaakt ten kantore van de door de koper te kiezen notaris. Indien hieraan kosten zijn verbonden, komen deze voor rekening van koper.

## Kosten Koper

Bij het kopen van een bestaande woning is het gebruikelijk dat de kosten van de eigendomsoverdracht voor rekening van de koper komen, de zogeheten "kosten koper". Deze eenmalige kosten (te verrekenen bij de notariële overdracht van de woning) bestaan uit de overdrachtsbelasting, de notariskosten voor de levering van de woning en kosten van de eventuele hypotheekakte.

In de meeste gevallen geldt voor een woning die als hoofdverblijf bewoond wordt een tarief van 2% van de koopsom. Starters tussen de 18 en 35 jaar kunnen bij een koopsom tot € 440.000,- (situatie 1 januari 2023) voorafgaand aan de notariële levering van de woning opteren voor de zogenaamde 'startersvrijstelling', waardoor er geen overdrachtsbelasting van toepassing is.

Voor woningen die niet het hoofdverblijf worden (bijv. een recreatiewoning of 2e woonhuis), geldt per 1 januari 2023 een tarief van 10.4%.

Voor de actuele regeling en tarieven verwijzen wij u naar de website van de Rijksoverheid: [www.Rijksoverheid.nl](http://www.Rijksoverheid.nl). Of vraag uw makelaar om advies.

## Notaris

De notaris wordt betaald door de koper, dus is het gebruikelijk dat de koper de notaris mag kiezen, tenzij dit anders is bepaald in de verkoopbrochure. Indien de kosten die door de notaris in rekening zullen worden gebracht en die verband houden met de aflossing van de overbruggingslening en/of aflossing en doorhaling van verkopers hypothe(e)k(en) en/of beslagen die op het verkochte rust(en), meer bedragen dan: € 250,- per akte van doorhaling (dit bedrag is inclusief BTW en exclusief kadastraal recht), dan zal koper dit meerdere voor zijn rekening nemen. Deze extra kosten zal de notaris op de rekening ter zake van de levering direct doorberekenen aan de koper. Dit geldt ook voor administratiekosten, kantoorkosten en/of beheerskosten indien deze de algemeen geldende tarieven die door notarissen voor desbetreffende verrichtingen bij een verkopende partij in rekening worden gebracht, overschrijden.

## Bankgarantie/waarborgsom

Tot zekerheid voor de nakoming van de verplichtingen van koper komen partijen overeen dat de koper verplicht wordt binnen de overeengekomen periode, een waarborgsom ter grootte van 10% van de koopsom te storten op de Kwaliteitsrekening van de notaris. Meestal geschiedt dit in de vorm van een bankgarantie.

## Baten en lasten

Alle baten, lasten en eventueel verschuldigde canons e.d. (zogenaamde eigenaarslasten) komen voor rekening van koper met ingang van de datum van feitelijke levering. De lopende baten, lasten e.d. dergelijke, zullen tussen partijen naar rato worden verrekend.

## Financieringstermijn

Kopen onder voorbehoud van het verkrijgen van financiering is mogelijk. In de koopakte zal hiervoor een termijn van 4 – 6 weken worden opgenomen, gerekend van het moment van ondertekening van de koopakte, onder vermelding van de hoogte van het gewenste hypotheekbedrag.

## Drie dagen bedenktijd

Een particuliere koper heeft 3 dagen bedenktijd nadat zij een kopie heeft ontvangen van de door beide partijen ondertekende koopovereenkomst. Tijdens de bedenktijd kan koper alsnog afzien van de koop. De bedenktijd kan langer zijn dan 3 dagen indien de bedenktijd eindigt op een zaterdag, zondag of feestdag, dan duurt de bedenktijd tot de eerstvolgende werkdag.



De bedenktijd geldt niet voor onbebouwde grond, woonboten en woonwagens.

#### **Schriftelijke overeenkomst/koopakte**

De koopovereenkomst komt tot stand na schriftelijke vastlegging onder de opschortende voorwaarde dat beide partijen deze akte ondertekenen. Het streven is om uiterlijk één week na het bereiken van mondelinge overeenstemming de akte te ondertekenen.

#### **KOOPAKTE GETEKEND, HOE VERDER?**

##### **Taxatie**

In de meeste gevallen wordt door de koper een hypotheek afgesloten. De geldverstrekker verlangt doorgaans dat er voor het aangekochte woonhuis een taxatierapport wordt overlegd. Dit rapport wordt door een onafhankelijke (niet bij de transactie betrokken) taxateur gemaakt en hij/zij zal hiervoor taxatiekosten in rekening brengen bij de koper. Volgens de thans geldende wetgeving zijn alle kosten voor financiering fiscaal aftrekbaar.

##### **Verzekering**

Vanaf de dag dat de woning feitelijk aan u wordt overgedragen (de sleuteloverdracht – dit is meestal de dag van het notariële transport), draagt u ook het risico van de woning. U moet derhalve zelf tijdig voor de opstalverzekering van de woning zorgdragen. Bij het kopen van een appartementsrecht wordt dit door de Vereniging Van Eigenaren (VVE) collectief gedaan.

##### **Nutsvoorzieningen**

Huiseigenaren hebben de mogelijkheid zelf een energieleverancier te kiezen voor gas en elektra. In verband hiermee verzoeken leveranciers nieuwe bewoners zich enkele weken voor de transportdatum bij hen te melden. Doet u dit niet dan bestaat de kans dat uw nutsvoorzieningen worden afgesloten en later aan u aansluitkosten in rekening worden gebracht.

#### **EEN HUIS KOPEN MET EEN AANKOOPMAKELAAR**

Koop Lenstra Makelaars kan u ook begeleiden bij het kopen van een woning. Uiteraard kan dit alleen indien wij voor de desbetreffende woning geen verkoopopdracht hebben. Informeer eens naar de mogelijkheden en maak vrijblijvend een afspraak met één van onze makelaars.