



Kockengen Portengen 4

Vraagprijs € 1.475.000,- k.k.

Koop Lenstra Breukelen, Kerkbrink 27, Tel. 0346 – 26 25 52

SAMEN DEUREN OPENEN
KOOPLENSTRA.NL



Objectgegevens	
Type	Woonhuis
Bouwjaar	1975
Perceel	3.655 m ²
Inhoud	961 m ³
Woonoppervlakte	233 m ²
Externe bergruimte	Inpandig
Aantal kamer(s)	6
Slaapkamers	5
Garage	Geen garage, parkeren op eigen terrein
Eigendom	Volle eigendom
Energie label	A

Tuingegevens	
Tuin	Tuin rondom
Voorzieningen	
Isolatie	Volledig geïsoleerd
Glasvezel/Kabel	Ja
Verwarming	C.V.-Ketel, vloerverwarming geheel, houtkachel

"Modern landelijk wonen tussen Utrecht en Amsterdam"

Wonen midden in de natuur, in een luxe ruime villa met schitterende vergezichten met uw eigen zwembijver, voedselbos, moestuin en boomgaard?

Dan vindt u op een prachtige locatie aan de rand van het dorp Kockengen in het Groene Hart, deze luxe afgewerkte villa midden in het groen, op een perceel van maar liefst 3.655 m² en ruim gastenverblijf voor familie of au-pair of kantoor aan huis. Dit is wonen in luxe en comfort. Genieten met vrienden en familie op de vele terrassen rondom het huis. Rondom privacy en vrij uitzicht met weidevogels in uw eigen tuin. In uw eigen moestuin met ruime tuinkas uw eigen groente en kruiden verbouwen of een duik in de zwembijver nemen. Bijna te mooi om waar te zijn.

Een uniek woonhuis dat in de perfectie is verbouwd tot een heerlijk familiehuis (dubbele bewoning mogelijk en ook een volledig woonprogramma op de begane grond). Met een fraai aangelegde tuin en ruime parkeergelegenheid. De villa is volledig geïsoleerd en voorzien van 22 zonnepanelen, goed voor een energielabel A.

Kortom, een instap klare woning van allure op een prachtplek!

Ligging en bereikbaarheid:

Portengen 4 is gelegen op slechts 1,7 km ten zuiden van de woonplaats Kockengen in de Utrechtse gemeente Stichtse Vecht. Kockengen is centraal gelegen met het gemak van voorzieningen zoals winkels, scholen, kinderopvang, sport en zwembad. Parkbos de Haar ligt op 2,5 km van de woning waar je heerlijke wandelingen kunt maken, met daarnaast de 18 holes golfbaan de Haar in Haarzuilens. Een perfecte combinatie van groen, rust, privacy en vrijheid met tevens de directe nabijheid van bruisende steden zoals Utrecht en Amsterdam. Treinstation Breukelen ligt op 4 km.

Indeling:

Entree, ruime hal met trapopgang, meterkast, moderne toiletruimte en 'master bedroom' met moderne badkamer-en-suite voorzien van ligbad, badkamermeubel met dubbele wasbak en inloopdouche met regendouche.

Lichte en strak afgewerkte L-vormige woonkamer met Zweeds design Contura houtkachel, open keuken en dubbele schuifpui naar de tuin. De keuken is voorzien van een kookeiland en hoge kastenwand en biedt alle comfort: 4-pits Boretti kookplaat met Fry Top bakplaat, Itho afzuigkap met externe motorunit, Quooker, stoomoven, combi magnetron, koelkast met 3-laden vriezer en een vaatwasser.

De woonkamer / keuken biedt een fantastisch uitzicht over de tuin en achterliggende landerijen.

Naast de woonkamer bevindt zich een multifunctionele ruimte, een rustig plek voor een werkkamer of voor kinderen om te chillen. Deze ruimte is tevens de doorgang naar het bijgebouw waarin zich het gastenverblijf, de bijkeuken en bergzolder bevinden.

De gehele begane grondvloer is voorzien van een strakke gietvloer met vloerverwarming.

Multi functioneel bijgebouw:

Het bijgebouw bestaat uit een bijkeuken, gastenverblijf en ruime bergzolder. Het voorste gedeelte bestaat uit een hobby ruimte en bijkeuken en van hieruit leidt een vaste trap naar de grote stahoge bergzolder (ca 26m²), deze loopt over de gehele lengte van het bijgebouw.

Het gastenverblijf bestaat uit een slaapkamer, badkamer met wastafel, douche en toilet, woonkamer met open keuken en deur naar terras aan de achterzijde. Het gastenverblijf heeft een eigen ingang, dus ideale mogelijkheden voor dubbele bewoning voor (tijdelijk) inwonend familielid of een au-pair of kantoor aan huis.

Het gehele bijgebouw is voorzien van een fraai afgewerkte betonvloer met vloerverwarming.

Eerste verdieping:

Overloop met hang-/bergkast, badkamer voorzien van een douche en toilet en drie in grootte variërende slaapkamers, ieder voorzien van een badkamermeubel. Slaapkamer-1, de grootste kamer van deze verdieping, is ca 23m² groot en heeft een dakkapel, airco en veel vaste bergruimte aan weerszijden onder de schuine kap. Slaapkamer-2 is ca 7,5 m² heeft een vaste kast en een dakkapel. Slaapkamer-3 met zijraam aan de zijgevel, is ca 17m² groot en heeft veel vaste bergruimte en kast met cv-ketel.

Tuin:

Fraai aangelegde tuin met aan de voorzijde een dubbel oprit met op afstand bedienbare toegangshekken met parkeergelegenheid voor tenminste 6 auto's.

Via de zijtuin komt u in een schitterende tuin met oogstrelende vergezichten over achterliggende landerijen. De blikvanger is de grote natuurlijke zwemvijver met groot zonneterras. De tuin biedt veel privacy en heeft meerdere terrassen, waardoor er altijd wel een comfortabele plek in de zon of schaduw te vinden is. Daarnaast heeft de tuin een moestuin met tuinkas, voedselbos met o.a. kruiden, steenfruit, groente en noten en boomgaard met oude fruitrassen. Er is ook veel praktische opslagruimte in of onder de overkappingen van het houten tuinhuis (ca 13m²).

Bijzonderheden:

- woning is in 2010 uitgebouwd en volledig gerenoveerd inclusief nieuwe installaties en in 2020 voorzien van nieuwe daken;
- grote natuurlijke zwembijver met plantenfilter;
- volledig geïsoleerd en 22 zonnepanelen 2022 (energielabel A);
- één slaapkamer is voorzien van een warm/koud airco;
- dimbare inbouwspots en led verlichting in de gehele woning;
- glasvezelaansluiting aanwezig;
- lage temperatuurverwarming (geschikt voor warmtepomp);
- het gazon is voorzien van drainage;
- de woning is rondom voorzien van automatische buitenverlichting;
- naast de woning is een voorziening gemaakt voor regenwateropvang.









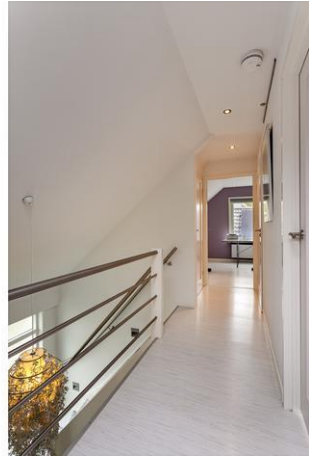













Aan de plattegronden kunnen geen rechten worden ontleend
© Zibber www.zibber.nl



Aan de plattegronden kunnen geen rechten worden ontleend
© Zibber www.zibber.nl

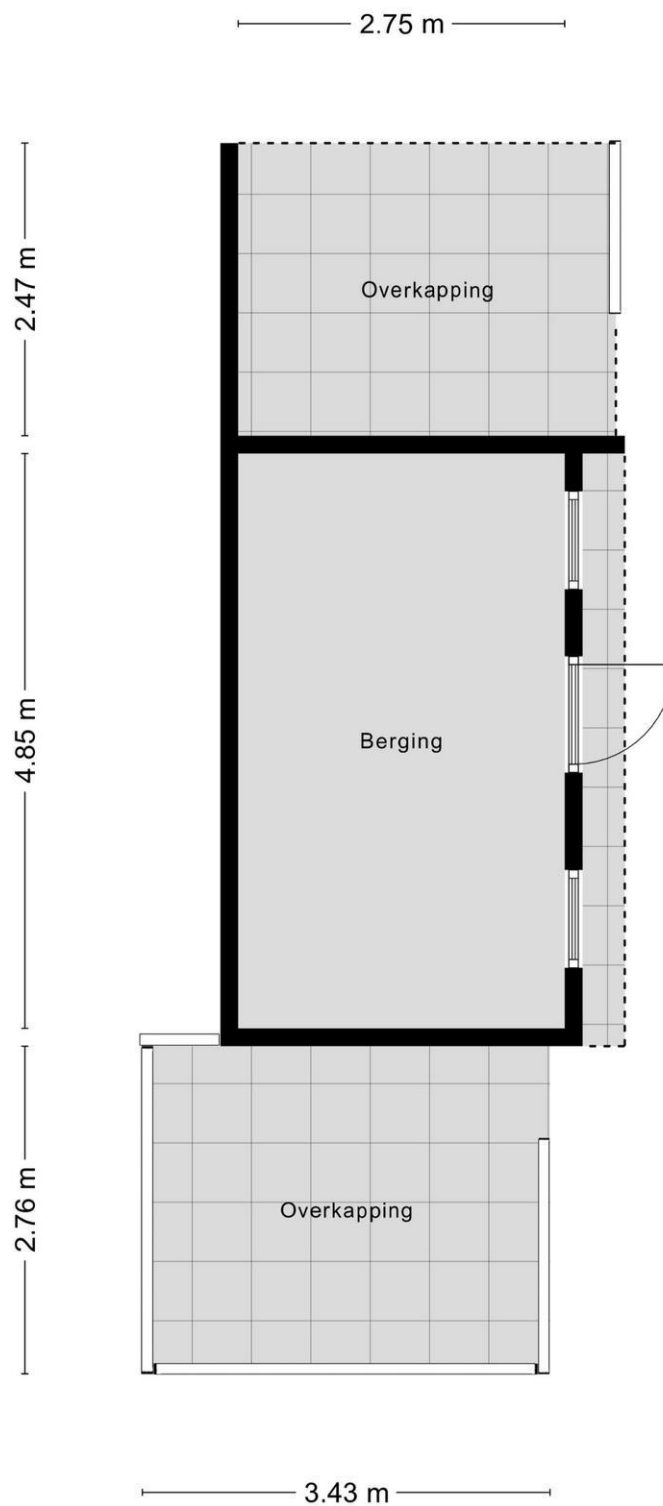

Aan de plattegronden kunnen geen rechten worden ontleend
© Zibber www.zibber.nl

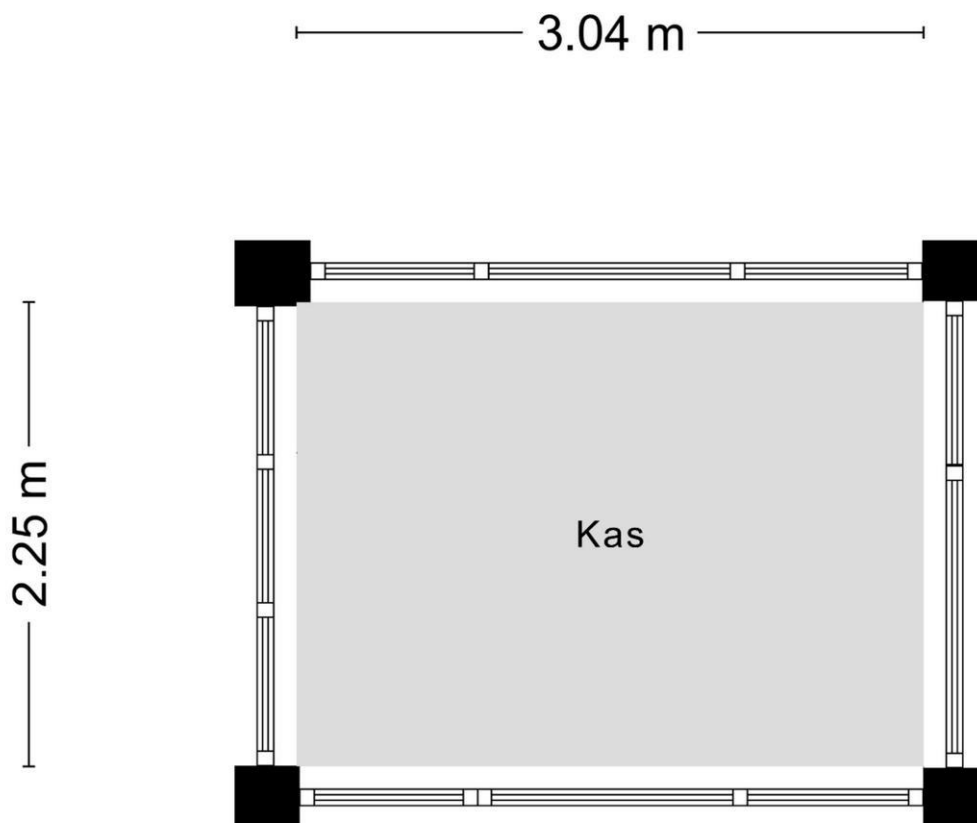

Aan de plattegronden kunnen geen rechten worden ontleend
© Zibber www.zibber.nl

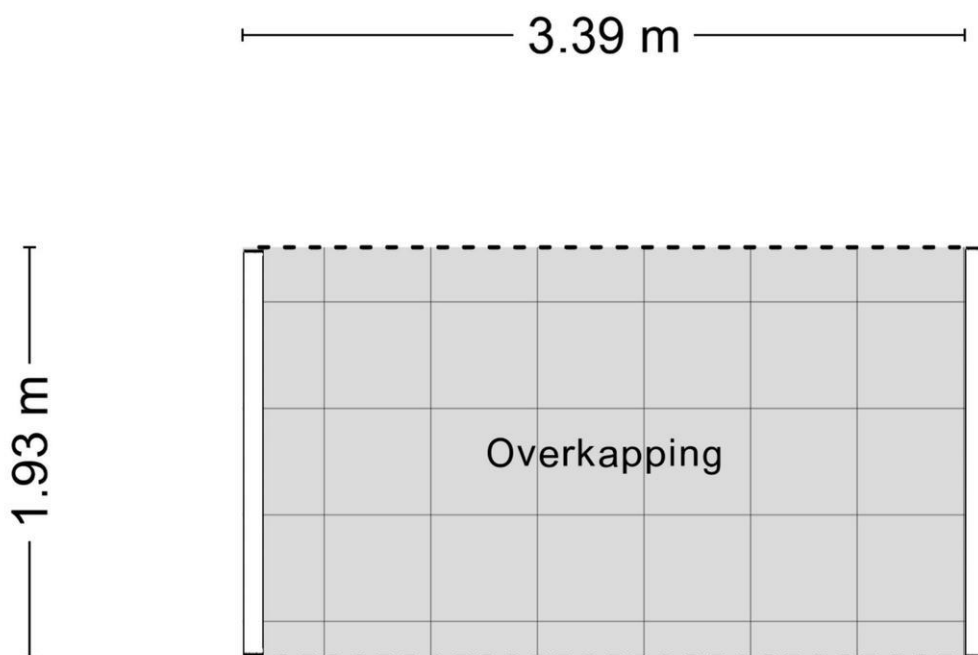

Aan de plattegronden kunnen geen rechten worden ontleend
© Zibber www.zibber.nl

Kadastrale kaart

Uw referentie: ---



<p>12345 Perceelnummer</p> <p>25 Huisnummer</p> <p>— Vastgestelde kadastrale grens</p> <p>— Voorlopige kadastrale grens</p> <p>— Administratieve kadastrale grens</p> <p>— Bebouwing</p> <p>Voor een eensluidend uittreksel, geleverd op 17 augustus 2022 De bewaarder van het kadaster en de openbare registers</p>	<p>Schaal 1: 1000</p> <p>Kadastrale gemeente Kockengen</p> <p>Sectie E</p> <p>Perceel 566</p> <p>Aan dit uittreksel kunnen geen betrouwbare maten worden ontleend. De Dienst voor het kadaster en de openbare registers behoudt zich de intellectuele eigendomsrechten voor, waaronder het auteursrecht en het databankenrecht.</p>	
--	---	---

Betreffende het perceel: **Portengen 4, Kockengen**

Voor de onderstaande zaken -ongeacht of ze roerend dan wel onroerend zijn geldt dat ze soms wel en soms niet in de woning achterblijven

	Blijft achter	Gaat mee	Kan worden overgenomen	n.v.t.
Woning				
Interieur				
Verlichting, te weten:				
- Inbouwspots/dimmers	<input checked="" type="checkbox"/>	<input type="checkbox"/>	<input type="checkbox"/>	<input type="checkbox"/>
- Opbouwspots/armaturen/lampen/dimmers	<input checked="" type="checkbox"/>	<input type="checkbox"/>	<input type="checkbox"/>	<input type="checkbox"/>
- Losse (hang)lampen	<input type="checkbox"/>	<input checked="" type="checkbox"/>	<input type="checkbox"/>	<input type="checkbox"/>
-	<input type="checkbox"/>	<input type="checkbox"/>	<input type="checkbox"/>	<input checked="" type="checkbox"/>
-	<input type="checkbox"/>	<input type="checkbox"/>	<input type="checkbox"/>	<input checked="" type="checkbox"/>
(Losse)kasten, legplanken, te weten:				
- Woonkamer: witte aan wand gemonteerde meubels, appartement: wit kastenwandsysteem, schuurzolder: witte bergkasten	<input checked="" type="checkbox"/>	<input type="checkbox"/>	<input type="checkbox"/>	<input type="checkbox"/>
- Overige losse kasten en rekken	<input type="checkbox"/>	<input checked="" type="checkbox"/>	<input type="checkbox"/>	<input type="checkbox"/>
Raamdecoratie/zonwering binnen, te weten:				
- Gordijnrails	<input checked="" type="checkbox"/>	<input type="checkbox"/>	<input type="checkbox"/>	<input type="checkbox"/>
- Gordijnen	<input checked="" type="checkbox"/>	<input type="checkbox"/>	<input type="checkbox"/>	<input type="checkbox"/>
- Overgordijnen	<input type="checkbox"/>	<input type="checkbox"/>	<input type="checkbox"/>	<input checked="" type="checkbox"/>
- Vitrages	<input type="checkbox"/>	<input type="checkbox"/>	<input type="checkbox"/>	<input checked="" type="checkbox"/>
- Rolgordijnen	<input checked="" type="checkbox"/>	<input type="checkbox"/>	<input type="checkbox"/>	<input type="checkbox"/>
- Lamellen	<input type="checkbox"/>	<input type="checkbox"/>	<input type="checkbox"/>	<input checked="" type="checkbox"/>
- Jaloezieën	<input checked="" type="checkbox"/>	<input type="checkbox"/>	<input type="checkbox"/>	<input type="checkbox"/>
- (Losse) horren/rolhorren	<input checked="" type="checkbox"/>	<input type="checkbox"/>	<input type="checkbox"/>	<input type="checkbox"/>
- Hordeuren tussenbouw en appartement	<input checked="" type="checkbox"/>	<input type="checkbox"/>	<input type="checkbox"/>	<input type="checkbox"/>
-	<input type="checkbox"/>	<input type="checkbox"/>	<input type="checkbox"/>	<input checked="" type="checkbox"/>
Vloerdecoratie, te weten:				
- Vloerbedekking	<input type="checkbox"/>	<input type="checkbox"/>	<input type="checkbox"/>	<input checked="" type="checkbox"/>
- Parketvloer	<input type="checkbox"/>	<input type="checkbox"/>	<input type="checkbox"/>	<input checked="" type="checkbox"/>
- Houten vloer(delen)	<input type="checkbox"/>	<input type="checkbox"/>	<input type="checkbox"/>	<input checked="" type="checkbox"/>
- Laminaat	<input checked="" type="checkbox"/>	<input type="checkbox"/>	<input type="checkbox"/>	<input type="checkbox"/>
- Plavuizen	<input type="checkbox"/>	<input type="checkbox"/>	<input type="checkbox"/>	<input checked="" type="checkbox"/>
-	<input type="checkbox"/>	<input type="checkbox"/>	<input type="checkbox"/>	<input checked="" type="checkbox"/>

	Blijft achter	Gaat mee	Kan worden overgenomen	n.v.t.
(Voorzet) openhaard met toebehoren	<input type="checkbox"/>	<input type="checkbox"/>	<input type="checkbox"/>	<input checked="" type="checkbox"/>
Allesbrander	<input type="checkbox"/>	<input type="checkbox"/>	<input type="checkbox"/>	<input checked="" type="checkbox"/>
Houtkachel	<input checked="" type="checkbox"/>	<input type="checkbox"/>	<input type="checkbox"/>	<input type="checkbox"/>
(Gas)kachels	<input type="checkbox"/>	<input type="checkbox"/>	<input type="checkbox"/>	<input checked="" type="checkbox"/>
Designradiator(en)	<input checked="" type="checkbox"/>	<input type="checkbox"/>	<input type="checkbox"/>	<input type="checkbox"/>
Radiatorafwerking	<input type="checkbox"/>	<input type="checkbox"/>	<input type="checkbox"/>	<input checked="" type="checkbox"/>
Overig, te weten:				
- Spiegelwanden	<input type="checkbox"/>	<input type="checkbox"/>	<input type="checkbox"/>	<input checked="" type="checkbox"/>
- Schilderij ophangstelsysteem	<input checked="" type="checkbox"/>	<input type="checkbox"/>	<input type="checkbox"/>	<input type="checkbox"/>
-	<input type="checkbox"/>	<input type="checkbox"/>	<input type="checkbox"/>	<input checked="" type="checkbox"/>
-	<input type="checkbox"/>	<input type="checkbox"/>	<input type="checkbox"/>	<input checked="" type="checkbox"/>
-	<input type="checkbox"/>	<input type="checkbox"/>	<input type="checkbox"/>	<input checked="" type="checkbox"/>
-	<input type="checkbox"/>	<input type="checkbox"/>	<input type="checkbox"/>	<input checked="" type="checkbox"/>
Keuken				
Keukenblok (met bovenkasten)	<input checked="" type="checkbox"/>	<input type="checkbox"/>	<input type="checkbox"/>	<input type="checkbox"/>
Keuken (inbouw)apparatuur, te weten:				
- Kookplaat	<input checked="" type="checkbox"/>	<input type="checkbox"/>	<input type="checkbox"/>	<input type="checkbox"/>
- (Gas)fornuis	<input checked="" type="checkbox"/>	<input type="checkbox"/>	<input type="checkbox"/>	<input type="checkbox"/>
- Afzuigkap	<input checked="" type="checkbox"/>	<input type="checkbox"/>	<input type="checkbox"/>	<input type="checkbox"/>
- Magnetron	<input type="checkbox"/>	<input type="checkbox"/>	<input type="checkbox"/>	<input checked="" type="checkbox"/>
- Oven	<input type="checkbox"/>	<input type="checkbox"/>	<input type="checkbox"/>	<input checked="" type="checkbox"/>
- Combi-oven/combimagnetron	<input checked="" type="checkbox"/>	<input type="checkbox"/>	<input type="checkbox"/>	<input type="checkbox"/>
- Koelkast	<input type="checkbox"/>	<input type="checkbox"/>	<input type="checkbox"/>	<input checked="" type="checkbox"/>
- Vriezer	<input type="checkbox"/>	<input type="checkbox"/>	<input type="checkbox"/>	<input checked="" type="checkbox"/>
- Koel-vriescombinatie	<input checked="" type="checkbox"/>	<input type="checkbox"/>	<input type="checkbox"/>	<input type="checkbox"/>
- Vaatwasser	<input checked="" type="checkbox"/>	<input type="checkbox"/>	<input type="checkbox"/>	<input type="checkbox"/>
- Quooker	<input checked="" type="checkbox"/>	<input type="checkbox"/>	<input type="checkbox"/>	<input type="checkbox"/>
- Koffiezetapparaat	<input type="checkbox"/>	<input type="checkbox"/>	<input type="checkbox"/>	<input checked="" type="checkbox"/>
- Stoomoven	<input checked="" type="checkbox"/>	<input type="checkbox"/>	<input type="checkbox"/>	<input type="checkbox"/>
-	<input type="checkbox"/>	<input type="checkbox"/>	<input type="checkbox"/>	<input checked="" type="checkbox"/>
Keukenaccessoires, te weten:				
- losse apparatuur, ook in keuken van appartement zoals: koelkast, kookplaat	<input type="checkbox"/>	<input checked="" type="checkbox"/>	<input type="checkbox"/>	<input type="checkbox"/>
-	<input type="checkbox"/>	<input type="checkbox"/>	<input type="checkbox"/>	<input checked="" type="checkbox"/>
-	<input type="checkbox"/>	<input type="checkbox"/>	<input type="checkbox"/>	<input checked="" type="checkbox"/>

	Blijft achter	Gaat mee	Kan worden overgenomen	n.v.t.
<i>Sanitair/sauna</i>				
Toilet met de volgende toebehoren:				
- Toilet	<input checked="" type="checkbox"/>	<input type="checkbox"/>	<input type="checkbox"/>	<input type="checkbox"/>
- Toilethouder	<input checked="" type="checkbox"/>	<input type="checkbox"/>	<input type="checkbox"/>	<input type="checkbox"/>
- Toiletborstel(houder)	<input checked="" type="checkbox"/>	<input type="checkbox"/>	<input type="checkbox"/>	<input type="checkbox"/>
- Fontein	<input checked="" type="checkbox"/>	<input type="checkbox"/>	<input type="checkbox"/>	<input type="checkbox"/>
-	<input type="checkbox"/>	<input type="checkbox"/>	<input type="checkbox"/>	<input checked="" type="checkbox"/>
-	<input type="checkbox"/>	<input type="checkbox"/>	<input type="checkbox"/>	<input checked="" type="checkbox"/>
Badkamer met de volgende toebehoren:				
- Ligbad	<input checked="" type="checkbox"/>	<input type="checkbox"/>	<input type="checkbox"/>	<input type="checkbox"/>
- Jacuzzi/whirlpool	<input type="checkbox"/>	<input type="checkbox"/>	<input type="checkbox"/>	<input checked="" type="checkbox"/>
- Douche (cabine/schermb)	<input checked="" type="checkbox"/>	<input type="checkbox"/>	<input type="checkbox"/>	<input type="checkbox"/>
- Stoomdouche (cabine)	<input type="checkbox"/>	<input type="checkbox"/>	<input type="checkbox"/>	<input checked="" type="checkbox"/>
- Wastafel	<input type="checkbox"/>	<input type="checkbox"/>	<input type="checkbox"/>	<input checked="" type="checkbox"/>
- Wastafelmeubel	<input checked="" type="checkbox"/>	<input type="checkbox"/>	<input type="checkbox"/>	<input type="checkbox"/>
- Planchet	<input type="checkbox"/>	<input type="checkbox"/>	<input type="checkbox"/>	<input checked="" type="checkbox"/>
- Toiletkast	<input type="checkbox"/>	<input type="checkbox"/>	<input type="checkbox"/>	<input checked="" type="checkbox"/>
- Toilet	<input type="checkbox"/>	<input type="checkbox"/>	<input type="checkbox"/>	<input checked="" type="checkbox"/>
- Toilethouder	<input type="checkbox"/>	<input type="checkbox"/>	<input type="checkbox"/>	<input checked="" type="checkbox"/>
- Toiletborstel(houder)	<input type="checkbox"/>	<input type="checkbox"/>	<input type="checkbox"/>	<input checked="" type="checkbox"/>
- wastafelmeubels in slaapkamers boven	<input checked="" type="checkbox"/>	<input type="checkbox"/>	<input type="checkbox"/>	<input type="checkbox"/>
-	<input type="checkbox"/>	<input type="checkbox"/>	<input type="checkbox"/>	<input checked="" type="checkbox"/>
Sauna met toebehoren	<input type="checkbox"/>	<input type="checkbox"/>	<input type="checkbox"/>	<input checked="" type="checkbox"/>
-				

	Blijft achter	Gaat mee	Kan worden overgenomen	n.v.t.
<i>Exterieur/installaties/veiligheid/energiebesparing</i>				
Schotel/antenne	<input type="checkbox"/>	<input type="checkbox"/>	<input type="checkbox"/>	<input checked="" type="checkbox"/>
Brievenbus	<input checked="" type="checkbox"/>	<input type="checkbox"/>	<input type="checkbox"/>	<input type="checkbox"/>
Kluis	<input type="checkbox"/>	<input type="checkbox"/>	<input type="checkbox"/>	<input checked="" type="checkbox"/>
(Voordeur)bel	<input checked="" type="checkbox"/>	<input type="checkbox"/>	<input type="checkbox"/>	<input type="checkbox"/>
Alarminstallatie	<input type="checkbox"/>	<input type="checkbox"/>	<input type="checkbox"/>	<input checked="" type="checkbox"/>
(Veiligheids)sloten en overige inbraakpreventie	<input checked="" type="checkbox"/>	<input type="checkbox"/>	<input type="checkbox"/>	<input type="checkbox"/>
Rookmelders	<input checked="" type="checkbox"/>	<input type="checkbox"/>	<input type="checkbox"/>	<input type="checkbox"/>
(Klok)thermostaat	<input checked="" type="checkbox"/>	<input type="checkbox"/>	<input type="checkbox"/>	<input type="checkbox"/>
Airconditioning	<input checked="" type="checkbox"/>	<input type="checkbox"/>	<input type="checkbox"/>	<input type="checkbox"/>
Warmwatervoorziening, te weten:				
- Via CV-installatie	<input checked="" type="checkbox"/>	<input type="checkbox"/>	<input type="checkbox"/>	<input type="checkbox"/>
- Boiler	<input checked="" type="checkbox"/>	<input type="checkbox"/>	<input type="checkbox"/>	<input type="checkbox"/>
- Geiser	<input type="checkbox"/>	<input type="checkbox"/>	<input type="checkbox"/>	<input checked="" type="checkbox"/>
- Centrale afzuiging woning en Centrale afzuiging schuur	<input checked="" type="checkbox"/>	<input type="checkbox"/>	<input type="checkbox"/>	<input type="checkbox"/>
-	<input type="checkbox"/>	<input type="checkbox"/>	<input type="checkbox"/>	<input checked="" type="checkbox"/>
-	<input type="checkbox"/>	<input type="checkbox"/>	<input type="checkbox"/>	<input checked="" type="checkbox"/>
Screens	<input type="checkbox"/>	<input type="checkbox"/>	<input type="checkbox"/>	<input checked="" type="checkbox"/>
Rolluiken	<input type="checkbox"/>	<input type="checkbox"/>	<input type="checkbox"/>	<input checked="" type="checkbox"/>
Zonwering buiten	<input type="checkbox"/>	<input type="checkbox"/>	<input type="checkbox"/>	<input checked="" type="checkbox"/>
-	<input type="checkbox"/>	<input type="checkbox"/>	<input type="checkbox"/>	<input checked="" type="checkbox"/>
-	<input type="checkbox"/>	<input type="checkbox"/>	<input type="checkbox"/>	<input checked="" type="checkbox"/>
-	<input type="checkbox"/>	<input type="checkbox"/>	<input type="checkbox"/>	<input checked="" type="checkbox"/>
Isolatievoorzieningen (voorzetramen/radiatorfolie etc.), te weten:				
-	<input type="checkbox"/>	<input type="checkbox"/>	<input type="checkbox"/>	<input checked="" type="checkbox"/>
-	<input type="checkbox"/>	<input type="checkbox"/>	<input type="checkbox"/>	<input checked="" type="checkbox"/>
Telefoonaansluiting/internetaansluiting	<input checked="" type="checkbox"/>	<input type="checkbox"/>	<input type="checkbox"/>	<input type="checkbox"/>
Veiligheidsschakelaar wasautomaat	<input type="checkbox"/>	<input type="checkbox"/>	<input type="checkbox"/>	<input checked="" type="checkbox"/>
Waterslot wasautomaat	<input type="checkbox"/>	<input type="checkbox"/>	<input type="checkbox"/>	<input checked="" type="checkbox"/>
Zonnepanelen	<input checked="" type="checkbox"/>	<input type="checkbox"/>	<input type="checkbox"/>	<input type="checkbox"/>
Oplaadpunt elektrische auto	<input type="checkbox"/>	<input type="checkbox"/>	<input type="checkbox"/>	<input checked="" type="checkbox"/>
	<input type="checkbox"/>	<input type="checkbox"/>	<input type="checkbox"/>	<input checked="" type="checkbox"/>
	<input type="checkbox"/>	<input type="checkbox"/>	<input type="checkbox"/>	<input checked="" type="checkbox"/>

Blijft achter Gaat mee Kan worden overgenomen n.v.t.

Tuin

Inrichting

Tuinaanleg/bestrating	<input checked="" type="checkbox"/>	<input type="checkbox"/>	<input type="checkbox"/>	<input type="checkbox"/>
Bepanting	<input checked="" type="checkbox"/>	<input type="checkbox"/>	<input type="checkbox"/>	<input type="checkbox"/>
Losse potten met planten	<input type="checkbox"/>	<input checked="" type="checkbox"/>	<input type="checkbox"/>	<input type="checkbox"/>

Verlichting/installaties

Buitenverlichting	<input checked="" type="checkbox"/>	<input type="checkbox"/>	<input type="checkbox"/>	<input type="checkbox"/>
Tijd- of schemerschakelaar/bewegingsmelder	<input checked="" type="checkbox"/>	<input type="checkbox"/>	<input type="checkbox"/>	<input type="checkbox"/>
Poorten met automatische openers via binnenschakelaar/code/gsm	<input checked="" type="checkbox"/>	<input type="checkbox"/>	<input type="checkbox"/>	<input type="checkbox"/>

Bebouwing

Tuinhuis/buitenberging	<input checked="" type="checkbox"/>	<input type="checkbox"/>	<input type="checkbox"/>	<input type="checkbox"/>
Kasten/werkbank in tuinhuis/berging	<input checked="" type="checkbox"/>	<input type="checkbox"/>	<input type="checkbox"/>	<input type="checkbox"/>
(Broei)kas	<input checked="" type="checkbox"/>	<input type="checkbox"/>	<input type="checkbox"/>	<input type="checkbox"/>
Kippenren met nachthok	<input checked="" type="checkbox"/>	<input type="checkbox"/>	<input type="checkbox"/>	<input type="checkbox"/>
Reservoir van 2000 liter tbv regenwateropvang met pomp en leidingsysteem door tuin	<input checked="" type="checkbox"/>	<input type="checkbox"/>	<input type="checkbox"/>	<input type="checkbox"/>

Overig

Overige tuin, te weten:

- (Sier)hek	<input checked="" type="checkbox"/>	<input type="checkbox"/>	<input type="checkbox"/>	<input type="checkbox"/>
- Vlaggenmast(houder)	<input checked="" type="checkbox"/>	<input type="checkbox"/>	<input type="checkbox"/>	<input type="checkbox"/>
- Zwemvijver pompen en UV lamp tbv ecologische waterfiltering	<input checked="" type="checkbox"/>	<input type="checkbox"/>	<input type="checkbox"/>	<input type="checkbox"/>
- Robotmaaier	<input type="checkbox"/>	<input type="checkbox"/>	<input checked="" type="checkbox"/>	<input type="checkbox"/>

Overig

Zijn er zaken die geen eigendom zijn van verkoper omdat er sprake is van een leasecontract of huurcontract. Zo ja, neemt verkoper de zaak mee of wordt het betreffende contract overgenomen?

CV	<input type="checkbox"/>	<input checked="" type="checkbox"/>	<input type="checkbox"/>	<input type="checkbox"/>
Boiler	<input type="checkbox"/>	<input checked="" type="checkbox"/>	<input type="checkbox"/>	<input type="checkbox"/>
Zonnepanelen	<input type="checkbox"/>	<input checked="" type="checkbox"/>	<input type="checkbox"/>	<input type="checkbox"/>
	<input type="checkbox"/>	<input checked="" type="checkbox"/>	<input type="checkbox"/>	<input type="checkbox"/>

Bijlage(n) over te nemen contracten:

-

NADERE INFORMATIE / VOORWAARDEN

Deze brochure is met de grootst mogelijke zorg samengesteld, aan de inhoud van de gegevens kunnen echter geen rechten worden ontleend.

DE BEZICHTIGING

Afspraak plannen

Bezichtigingen van woningen vinden uitsluitend plaats op afspraak. Onze makelaars zijn van maandag tot en met vrijdag, op zaterdag en ook in overleg 's avonds beschikbaar. Na uw bezichtiging van de woning stellen wij een terugkoppeling altijd zeer op prijs, zodat wij de verkoper kunnen informeren.

Uw financiële situatie

Wilt u uw financiële situatie in kaart brengen? Koop Lenstra Makelaars heeft een samenwerkingsverband met Vermeulen Hypotheken, Advies en Bemiddeling. De eigenaar Jos Vermeulen is een zeer ervaren, deskundig, erkend hypotheekadviseur. Wilt u een afspraak maken voor een vrijblijvend en onafhankelijk advies? Klik hier. of bezoek <https://www.kooplenstra.nl/hypotheken/>.

INFORMATIE

Lijst met roerende zaken

In de verkoopbrochure staat vermeld welke zaken bij de koop zijn inbegrepen ("blijft achter"), welke niet ("gaat mee") en welke zaken eventueel tegen een vergoeding door koper zijn over te nemen ("ter overname").

Mededelingsplicht

De verkoper is wettelijk verplicht bijzonderheden en/of gebreken aan koper mee te delen, dit is de 'mededelingsplicht'. Vraag de makelaar naar de NVM-vragenlijst, zodat u weet welke bijzonderheden/ gebreken verkoper heeft gemeld.

Onderzoeksplicht

Koper heeft een 'onderzoeksplicht' en kan de woning bijvoorbeeld bouwkundig laten onderzoeken. Zie hierna.

Bouwkundige keuring

Koper heeft de mogelijkheid om een woning bouwkundig te laten keuren. In het keuringsrapport staat vermeld of de woning (visuele) bouwkundige gebreken heeft en zo ja, welke herstelkosten per direct en/of op lange termijn zijn te verwachten. Een bouwkundige keuring kunt u, afhankelijk van de grootte van de woning, al laten uitvoeren voor ca. € 375,- inclusief BTW.

Asbest- en ouderdomsclausule

Afhankelijk van de leeftijd van de woning wordt in de koopakte een asbestclausule en/of ouderdomsclausule opgenomen.

Verkoper heeft woning niet zelf bewoond

Indien de verkoper de woning niet recentelijk heeft bewoond of niet in de woning heeft gewoond, zal verkoper niet alles over de woning kunnen verklaren. Derhalve wordt in de koopakte in die gevallen een zogeheten "niet-zelfbewoningsclausule" opgenomen.

Opkoopbescherming

De wet Opkoopbescherming is vanaf 2022 ingevoerd voor de drie grote kernen in de gemeente Stichtse Vecht; Maarssen, Maarssenbroek en Breukelen. Onder deze opkoopbescherming vallen alle woningen tot en met een WOZ-waarde van € 587.000,- op de datum van inschrijving. Voor de kopers van deze woningen geldt een zelfbewoningsplicht van maximaal 4 jaar, tenzij er een vergunning voor verhuur verleend is. Dat is in een aantal gevallen mogelijk: 1e en 2e graads familie, verhuur van bedrijfswoningen en huisbewaring voor maximaal 12 maanden. Voor meer informatie zie [www. overheid.nl](http://www.overheid.nl).

Biedlogboek

Per 1 januari 2023 is het biedlogboek verplicht. Dit maakt alle biedingen op een woning inzichtelijk voor de verkoper en kandidaat- kopers, waardoor het proces transparanter wordt. **Voor meer informatie zie www.nvm.nl**

KOOPAKTE

De koopakte wordt opgemaakt volgens NVM-model door Koop Lenstra Makelaars of door de aangewezen notaris. Voor kantoor Uithoorn geldt dat in beginsel de koopakte wordt opgemaakt ten kantore van de door de koper te kiezen notaris. Indien hieraan kosten zijn verbonden, komen deze voor rekening van koper.

Kosten Koper

Bij het kopen van een bestaande woning is het gebruikelijk dat de kosten van de eigendomsoverdracht voor rekening van de koper komen, de zogeheten "kosten koper". Deze eenmalige kosten (te verrekenen bij de notariële overdracht van de woning) bestaan uit de overdrachtsbelasting, de notariskosten voor de levering van de woning en kosten van de eventuele hypotheekakte.

Koopt u een woning waarin u zelf voor langere tijd gaat wonen? Dan is de overdrachtsbelasting 2% van de koopsom. Starters tussen de 18 en 35 jaar kunnen bij een koopsom tot € 510.000,- (situatie 1 januari 2024) voorafgaand aan de notariële levering van de woning opteren voor de zogenaamde 'startersvrijstelling', waardoor er geen overdrachtsbelasting van toepassing is. In alle andere gevallen, denk aan een recreatiewoning, onbebouwde grond, bedrijfspanden en garages, geldt per 1 januari 2024 een tarief van 10.4% van de koopsom.

Voor de actuele regeling en tarieven verwijzen wij u naar de website van de Rijksoverheid: www.rijksoverheid.nl of vraag uw makelaar om advies.

Notaris

De notaris wordt betaald door de koper, dus is het gebruikelijk dat de koper de notaris mag kiezen, tenzij dit anders is bepaald in de verkoopbrochure. Indien de kosten die door de notaris in rekening zullen worden gebracht en die verband houden met de aflossing van de overbruggingslening en/of aflossing en doorhaling van verkopers hypothe(e)k(en) en/of beslagen die op het verkochte rust(en), meer bedragen dan: € 250,- per akte van doorhaling (dit bedrag is inclusief BTW en exclusief kadastraal recht), dan zal koper dit meerdere voor zijn rekening nemen. Deze extra kosten zal de notaris op de rekening ter zake van de levering direct doorberekenen aan de koper. Dit geldt ook voor administratiekosten, kantoorkosten en/of beheerskosten indien deze de algemeen geldende tarieven die door notarissen voor desbetreffende verrichtingen bij een verkopende partij in rekening worden gebracht, overschrijden.

Bankgarantie/waarborgsom

Tot zekerheid voor de nakoming van de verplichtingen van koper komen partijen overeen dat de koper verplicht wordt binnen de overeengekomen periode, een waarborgsom ter grootte van 10% van de koopsom te storten op de Kwaliteitsrekening van de notaris. Meestal geschiedt dit in de vorm van een bankgarantie.

Baten en lasten

Alle baten, lasten en eventueel verschuldigde canons e.d. (zogenaamde eigenaarslasten) komen voor rekening van koper met ingang van de datum van feitelijke levering. De lopende baten, lasten e.d. dergelijke, zullen tussen partijen naar rato worden verrekend.

Financieringstermijn

Kopen onder voorbehoud van het verkrijgen van financiering is mogelijk. In de koopakte zal hiervoor een termijn van 4 – 6 weken worden opgenomen, gerekend van het moment van ondertekening van de koopakte, onder vermelding van de hoogte van het gewenste hypotheekbedrag.

Drie dagen bedenktijd

Een particuliere koper heeft 3 dagen bedenktijd nadat zij een kopie heeft ontvangen van de door beide partijen ondertekende koopovereenkomst. Tijdens de bedenktijd kan koper alsnog afzien van de koop. De bedenktijd kan langer zijn dan 3 dagen indien de bedenktijd eindigt op een zaterdag, zondag of feestdag, dan duurt de bedenktijd tot de eerstvolgende werkdag. De bedenktijd geldt niet voor onbebouwde grond, woonboten en woonwagens.

Schriftelijke overeenkomst/koopakte

De koopovereenkomst komt tot stand na schriftelijke vastlegging onder de opschortende voorwaarde dat beide partijen deze akte ondertekenen. Het streven is om uiterlijk één week na het bereiken van mondelinge overeenstemming de akte te ondertekenen.

KOOPAKTE GETEKEND, HOE VERDER?

Taxatie

In de meeste gevallen wordt door de koper een hypotheek afgesloten. De geldverstrekker verlangt doorgaans dat er voor het aangekochte woonhuis een taxatierapport wordt overlegd. Dit rapport wordt door een onafhankelijke (niet bij de transactie betrokken) taxateur gemaakt en hij/zij zal hiervoor taxatiekosten in rekening brengen bij de koper. Volgens de thans geldende wetgeving zijn alle kosten voor financiering fiscaal aftrekbaar.

Verzekering

Vanaf de dag dat de woning feitelijk aan u wordt overgedragen (de sleuteloverdracht – dit is meestal de dag van het notariële transport), draagt u ook het risico van de woning. U moet derhalve zelf tijdig voor de opstalverzekering van de woning zorgdragen. Bij het kopen van een appartementsrecht wordt dit door de Vereniging Van Eigenaren (VVE) collectief gedaan.

Nutsvoorzieningen

Huiseigenaren hebben de mogelijkheid zelf een energieleverancier te kiezen voor gas en elektra. In verband hiermee verzoeken leveranciers nieuwe bewoners zich enkele weken voor de transportdatum bij hen te melden. Doet u dit niet dan bestaat de kans dat uw nutsvoorzieningen worden afgesloten en later aan u aansluitkosten in rekening worden gebracht.

EEN HUIS KOPEN MET EEN AANKOOPMAKELAAR

Koop Lenstra Makelaars kan u ook begeleiden bij het kopen van een woning. Uiteraard kan dit alleen indien wij voor de desbetreffende woning geen verkoopopdracht hebben. Informeer eens naar de mogelijkheden en maak vrijblijvend een afspraak met één van onze makelaars.