



# Breukelen

## G. van Nijenrodestraat 163

Vraagprijs € 549.000,- k.k.

Koop Lenstra Breukelen, Kerkbrink 27, Tel. 0346 – 26 25 52

**SAMEN DEUREN OPENEN**  
KOOPLENSTRA.NL



Objectgegevens	
Type	Woonhuis
Bouwjaar	1970
Perceel	156 m <sup>2</sup>
Inhoud	410 m <sup>3</sup>
Woonoppervlakte	132 m <sup>2</sup>
Externe bergruimte	Vrijstaand steen
Aantal kamer(s)	5
Slaapkamers	4
Eigendom	Volle eigendom

Tuingegevens	
Tuin	Achtertuintuin, voortuin
Ligging	West
<b>Voorzieningen</b>	
Isolatie	Dakisolatie, Muurisolatie
Glasvezel/Kabel	Ja
Verwarming	C.V.-Ketel, Vloerverwarming gedeeltelijk

Moderne uitgebouwde tussenwoning met diepe zonnige tuin op het westen gelegen op zeer gewilde locatie in Breukelen Noord. Aan comfort en ruimte zal het u in deze woning niet ontbreken:

- uitgebouwde woonkamer met openslaande deuren naar de tuin;
- schitterende woonkeuken met werkeiland voorzien van eetbar;
- modern toilet en badkamer;
- visgraat plavuizenvloer met vloerverwarming op de begane grond;
- drie slaapkamers op de eerste verdieping;
- ruime zolderkamer met brede dakkapel.

De afwerking binnen is tot in de puntjes verzorgd. Alle muren en plafonds zijn strak gestuct en zelfs de trap is gerenoveerd. Kozijnen zijn onderhoudsvrij in kunststof uitgevoerd met draai-/kiepramen en HR++ glas. In 2023 zijn er 9 zonnepanelen geplaatst, hiermee heeft de woning een energielabel A verkregen

Kortom, een instapklare woning voor wie houdt van ruimte, comfort en alle voorzieningen nabij.

### Ligging en bereikbaarheid

De ligging nabij het wandelpark met dierenweide is absoluut aantrekkelijk. De straat is rustig en breed en voorzieningen als winkels, scholen, een tropisch zwembad, ijsbaan, sportvelden, bibliotheek, huisarts en openbaar vervoer bevinden zich op een steenworp afstand.

Breukelen ligt tussen Amsterdam en Utrecht, het Amsterdam-Rijnkanaal en de rivier de Vecht in. Een ideale woonomgeving met alle voorzieningen op loop- en fietsafstand, zoals winkels, restaurants, terrasjes, scholen en kinderdagverblijven. Er zijn allerlei sportgelegenheden zoals een tennisvereniging, een voetbalvereniging een roeivereniging, fitness centrum en uiteraard kan er zomers genoten worden van bijvoorbeeld de prachtige Vecht, Loosdrechtse en Vinkeveense plassen.

De A2 en de diverse provinciale wegen zijn goed bereikbaar. In circa twintig minuten ben je met de auto vanuit Breukelen in Amsterdam en in circa 10 minuten bereikt u Utrecht. Tevens vertrekken er vanaf de Markt diverse bussen richting het station, Amsterdam en Utrecht op 3 minuten afstand. De Vecht en de Loosdrechtse Plassen liggen op steenworp afstand om te genieten van het water en de natuur.



### Indeling:

Entree hal, meterkast (groepen vernieuwd), sfeervol toilet met fonteintje, trapkast en trap (gerenoveerd) naar verdieping.

Uitgebouwde woonkamer met open keuken en openslaande deuren naar de tuin. De keuken met Siemens-inbouwapparatuur is modern en zeer smaakvol bestaande uit een kookgedeelte voorzien van een granieten blad, een vaatwasser, inductiekookplaat (90cm) geïntegreerde afzuigkap (merk: Novy) in het plafond. Tevens een hoge kastenwand met koelkast, combi magnetron/oven en veel kastruimte. Tot slot het werkeiland met een gecombineerd houten en granieten werkblad met eetbar, een gezellige plek om tijdens het koken met elkaar te borrelen.

De gehele begane grondvloer is afgewerkt met een fraaie visgraat plavuizenvloer voorzien van vloerverwarming. Het plafond en de wanden zijn glad gestuct.

### Eerste verdieping

Overloop, drie in grootte variërende slaapkamers van respectievelijk 6,7m<sup>2</sup> (3,30 x 2,04), 13,7 m<sup>2</sup> (3,81 x 3,60) en 16,4 m<sup>2</sup> (4,31x3,81) en moderne badkamer voorzien van een inloopdouche, 2e toilet, wastafelmeubel, designradiator en mechanische ventilator.

De vloerafwerking op deze verdieping is laminaat.

### Zolder:

Voorzolder met groot dakvenster en opstelplaats voor de wasmachine en de cv-ketel (Intergas 2021). Ruime, lichte zolderkamer met woningbrede dakkapel. De dakkapel is voorzien van diverse inbouwspots en sunscreens. De zolder is geheel afgewerkt met een pvc vloer.

### Tuin:

Diepe, leuke aangelegde, zonnige tuin (ca 10m) gelegen op het westen met ruime vrijstaande stenen schuur (3,26x2,85m) voorzien van elektra. In de tuin zijn meerdere zitjes aanwezig om de hele dag van de zon te genieten. De tuin biedt, mede ook dankzij de schuttingen rondom, veel privacy. De tuin is ook via de poort achterom bereikbaar.

### Bijzonderheden:

- 9 zonnepanelen geplaatst in 2023;
- verbouwing uitbouw inclusief nieuwe keuken en aanleg vloerverwarming uitgevoerd in 2020.
- vloerverwarming begane grond fungeert als hoofdverwarming, dus geen radiatoren;
- alle kozijnen uitgevoerd in kunststof met HR++ glas;
- energielabel: A;
- voldoende openbare parkeergelegenheid voor de deur.
- moderne en zeer verzorgde instapklare woning!















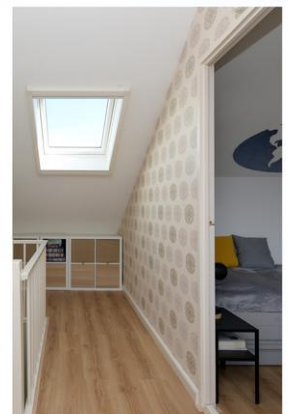

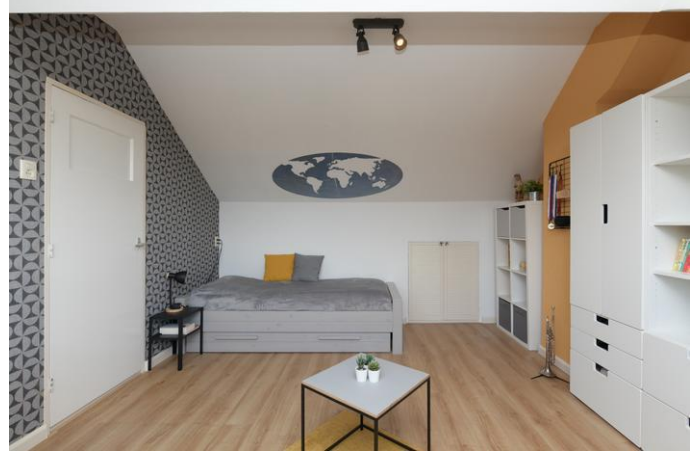











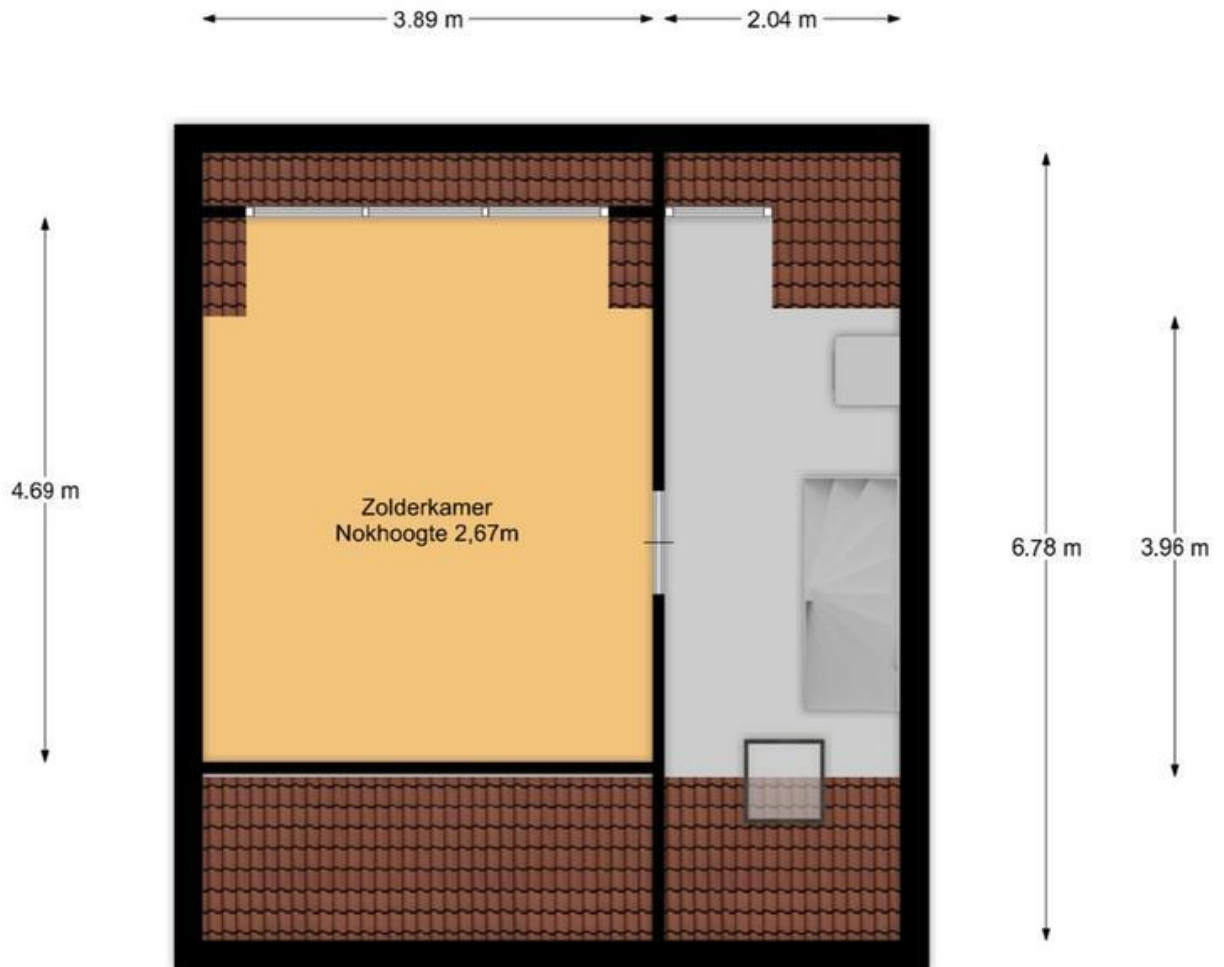



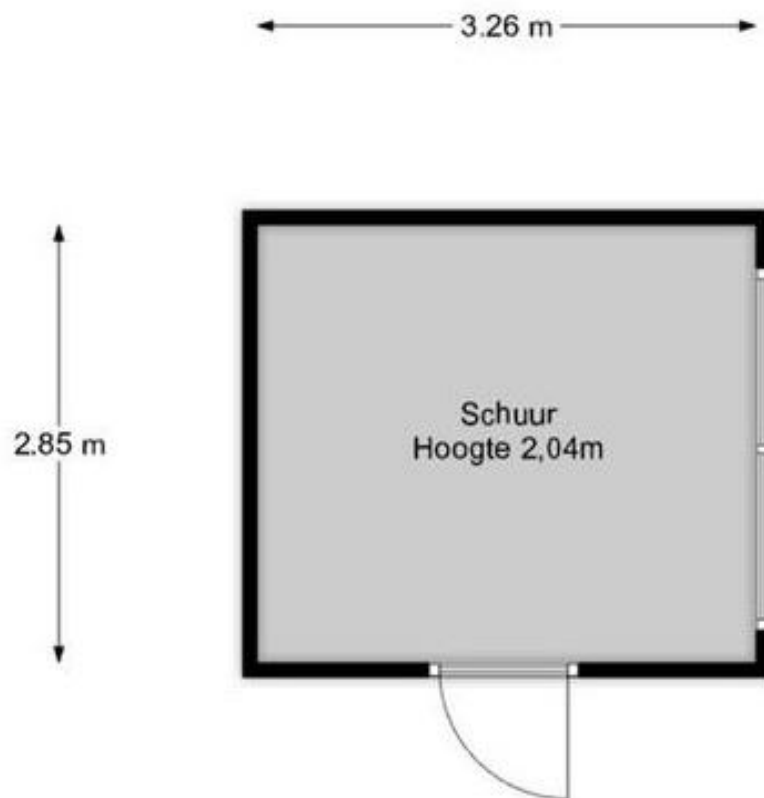





Betreffende het perceel: **Gijsbrecht van Nijenrodestraat 163, Breukelen**

Voor de onderstaande zaken -ongeacht of ze roerend dan wel onroerend zijn geldt dat ze soms wel en soms niet in de woning achterblijven.

	Blijft achter	Gaat mee	Kan worden overgenomen	n.v.t.
<b>Woning</b>				
<i>Interieur</i>				
Verlichting, te weten:				
- Inbouwspots/dimmers	<input checked="" type="checkbox"/>	<input type="checkbox"/>	<input type="checkbox"/>	<input type="checkbox"/>
- Opbouwspots/armaturen/lampen/dimmers	<input type="checkbox"/>	<input checked="" type="checkbox"/>	<input type="checkbox"/>	<input type="checkbox"/>
- Losse (hang)lampen	<input type="checkbox"/>	<input checked="" type="checkbox"/>	<input type="checkbox"/>	<input type="checkbox"/>
- Buitenlamp schuur	<input checked="" type="checkbox"/>	<input type="checkbox"/>	<input type="checkbox"/>	<input type="checkbox"/>
- Buitenlamp voordeur	<input checked="" type="checkbox"/>	<input type="checkbox"/>	<input type="checkbox"/>	<input type="checkbox"/>
(Losse)kasten, legplanken, te weten:				
- Planken knieschot zolder	<input checked="" type="checkbox"/>	<input type="checkbox"/>	<input type="checkbox"/>	<input type="checkbox"/>
- Wasmachine-ombouw zolder	<input checked="" type="checkbox"/>	<input type="checkbox"/>	<input type="checkbox"/>	<input type="checkbox"/>
Raamdecoratie/zonwering binnen, te weten:				
- Gordijnrails	<input checked="" type="checkbox"/>	<input type="checkbox"/>	<input type="checkbox"/>	<input type="checkbox"/>
- Gordijnen	<input type="checkbox"/>	<input checked="" type="checkbox"/>	<input type="checkbox"/>	<input type="checkbox"/>
- Overgordijnen	<input type="checkbox"/>	<input checked="" type="checkbox"/>	<input type="checkbox"/>	<input type="checkbox"/>
- Vitrages	<input type="checkbox"/>	<input checked="" type="checkbox"/>	<input type="checkbox"/>	<input type="checkbox"/>
- Rolgordijnen	<input checked="" type="checkbox"/>	<input type="checkbox"/>	<input type="checkbox"/>	<input type="checkbox"/>
- Lamellen	<input type="checkbox"/>	<input type="checkbox"/>	<input type="checkbox"/>	<input checked="" type="checkbox"/>
- Jaloezieën	<input type="checkbox"/>	<input type="checkbox"/>	<input type="checkbox"/>	<input checked="" type="checkbox"/>
- (Losse) horren/rolhorren	<input checked="" type="checkbox"/>	<input type="checkbox"/>	<input type="checkbox"/>	<input type="checkbox"/>
-	<input type="checkbox"/>	<input type="checkbox"/>	<input type="checkbox"/>	<input checked="" type="checkbox"/>
-	<input type="checkbox"/>	<input type="checkbox"/>	<input type="checkbox"/>	<input checked="" type="checkbox"/>
Vloerdecoratie, te weten:				
- Vloerbedekking	<input type="checkbox"/>	<input type="checkbox"/>	<input type="checkbox"/>	<input checked="" type="checkbox"/>
- Parketvloer	<input type="checkbox"/>	<input type="checkbox"/>	<input type="checkbox"/>	<input checked="" type="checkbox"/>
- Houten vloer(delen)	<input type="checkbox"/>	<input type="checkbox"/>	<input type="checkbox"/>	<input checked="" type="checkbox"/>
- Laminaat	<input checked="" type="checkbox"/>	<input type="checkbox"/>	<input type="checkbox"/>	<input type="checkbox"/>
- Plavuizen	<input checked="" type="checkbox"/>	<input type="checkbox"/>	<input type="checkbox"/>	<input type="checkbox"/>
- PVC-vloer overloop en zolder	<input checked="" type="checkbox"/>	<input type="checkbox"/>	<input type="checkbox"/>	<input type="checkbox"/>

	Blijft achter	Gaat mee	Kan worden overgenomen	n.v.t.
(Voorzet) openhaard met toebehoren	<input type="checkbox"/>	<input type="checkbox"/>	<input type="checkbox"/>	<input checked="" type="checkbox"/>
Allesbrander	<input type="checkbox"/>	<input type="checkbox"/>	<input type="checkbox"/>	<input checked="" type="checkbox"/>
Houtkachel	<input type="checkbox"/>	<input type="checkbox"/>	<input type="checkbox"/>	<input checked="" type="checkbox"/>
(Gas)kachels	<input type="checkbox"/>	<input type="checkbox"/>	<input type="checkbox"/>	<input checked="" type="checkbox"/>
Designradiator(en)	<input checked="" type="checkbox"/>	<input type="checkbox"/>	<input type="checkbox"/>	<input type="checkbox"/>
Radiatorafwerking	<input type="checkbox"/>	<input type="checkbox"/>	<input type="checkbox"/>	<input checked="" type="checkbox"/>
Overig, te weten:				
- Spiegelwanden	<input type="checkbox"/>	<input type="checkbox"/>	<input type="checkbox"/>	<input checked="" type="checkbox"/>
- Schilderij ophangstelsysteem	<input type="checkbox"/>	<input type="checkbox"/>	<input type="checkbox"/>	<input checked="" type="checkbox"/>
-	<input type="checkbox"/>	<input type="checkbox"/>	<input type="checkbox"/>	<input checked="" type="checkbox"/>
<b>Keuken</b>				
Keukenblok (met bovenkasten)	<input checked="" type="checkbox"/>	<input type="checkbox"/>	<input type="checkbox"/>	<input type="checkbox"/>
Keuken (inbouw)apparatuur, te weten:				
- Kookplaat	<input checked="" type="checkbox"/>	<input type="checkbox"/>	<input type="checkbox"/>	<input type="checkbox"/>
- (Gas)fornuis	<input type="checkbox"/>	<input type="checkbox"/>	<input type="checkbox"/>	<input checked="" type="checkbox"/>
- Afzuigkap	<input checked="" type="checkbox"/>	<input type="checkbox"/>	<input type="checkbox"/>	<input type="checkbox"/>
- Magnetron	<input type="checkbox"/>	<input type="checkbox"/>	<input type="checkbox"/>	<input checked="" type="checkbox"/>
- Oven	<input type="checkbox"/>	<input type="checkbox"/>	<input type="checkbox"/>	<input checked="" type="checkbox"/>
- Combi-oven/combimagnetron	<input checked="" type="checkbox"/>	<input type="checkbox"/>	<input type="checkbox"/>	<input type="checkbox"/>
- Koelkast	<input checked="" type="checkbox"/>	<input type="checkbox"/>	<input type="checkbox"/>	<input type="checkbox"/>
- Vriezer	<input type="checkbox"/>	<input type="checkbox"/>	<input type="checkbox"/>	<input checked="" type="checkbox"/>
- Koel-vriescombinatie	<input type="checkbox"/>	<input type="checkbox"/>	<input type="checkbox"/>	<input checked="" type="checkbox"/>
- Vaatwasser	<input checked="" type="checkbox"/>	<input type="checkbox"/>	<input type="checkbox"/>	<input type="checkbox"/>
- Quooker	<input type="checkbox"/>	<input type="checkbox"/>	<input type="checkbox"/>	<input checked="" type="checkbox"/>
- Koffiezetapparaat	<input type="checkbox"/>	<input type="checkbox"/>	<input type="checkbox"/>	<input checked="" type="checkbox"/>
-	<input type="checkbox"/>	<input type="checkbox"/>	<input type="checkbox"/>	<input checked="" type="checkbox"/>
-	<input type="checkbox"/>	<input type="checkbox"/>	<input type="checkbox"/>	<input checked="" type="checkbox"/>
Keukenaccessoires, te weten:				
-	<input type="checkbox"/>	<input type="checkbox"/>	<input type="checkbox"/>	<input checked="" type="checkbox"/>



	Blijft achter	Gaat mee	Kan worden overgenomen	n.v.t.
<i>Sanitair/sauna</i>				
Toilet met de volgende toebehoren:				
- Toilet	<input checked="" type="checkbox"/>	<input type="checkbox"/>	<input type="checkbox"/>	<input type="checkbox"/>
- Toilethouder	<input checked="" type="checkbox"/>	<input type="checkbox"/>	<input type="checkbox"/>	<input type="checkbox"/>
- Toiletborstel(houder)	<input checked="" type="checkbox"/>	<input type="checkbox"/>	<input type="checkbox"/>	<input type="checkbox"/>
- Fontein	<input checked="" type="checkbox"/>	<input type="checkbox"/>	<input type="checkbox"/>	<input type="checkbox"/>
-	<input type="checkbox"/>	<input type="checkbox"/>	<input type="checkbox"/>	<input checked="" type="checkbox"/>
Badkamer met de volgende toebehoren:				
- Ligbad	<input type="checkbox"/>	<input type="checkbox"/>	<input type="checkbox"/>	<input checked="" type="checkbox"/>
- Jacuzzi/whirlpool	<input type="checkbox"/>	<input type="checkbox"/>	<input type="checkbox"/>	<input checked="" type="checkbox"/>
- Douche (cabine/scherm)	<input checked="" type="checkbox"/>	<input type="checkbox"/>	<input type="checkbox"/>	<input type="checkbox"/>
- Stoomdouche (cabine)	<input type="checkbox"/>	<input type="checkbox"/>	<input type="checkbox"/>	<input checked="" type="checkbox"/>
- Wastafel	<input checked="" type="checkbox"/>	<input type="checkbox"/>	<input type="checkbox"/>	<input type="checkbox"/>
- Wastafelmeubel	<input checked="" type="checkbox"/>	<input type="checkbox"/>	<input type="checkbox"/>	<input type="checkbox"/>
- Planchet	<input checked="" type="checkbox"/>	<input type="checkbox"/>	<input type="checkbox"/>	<input type="checkbox"/>
- Toiletkast	<input type="checkbox"/>	<input type="checkbox"/>	<input type="checkbox"/>	<input checked="" type="checkbox"/>
- Toilet	<input checked="" type="checkbox"/>	<input type="checkbox"/>	<input type="checkbox"/>	<input type="checkbox"/>
- Toilethouder	<input checked="" type="checkbox"/>	<input type="checkbox"/>	<input type="checkbox"/>	<input type="checkbox"/>
- Toiletborstel(houder)	<input checked="" type="checkbox"/>	<input type="checkbox"/>	<input type="checkbox"/>	<input type="checkbox"/>
- Spiegel wastafel	<input checked="" type="checkbox"/>	<input type="checkbox"/>	<input type="checkbox"/>	<input type="checkbox"/>
-	<input type="checkbox"/>	<input type="checkbox"/>	<input type="checkbox"/>	<input checked="" type="checkbox"/>
Sauna met toebehoren	<input type="checkbox"/>	<input type="checkbox"/>	<input type="checkbox"/>	<input checked="" type="checkbox"/>
<i>Exterieur/installaties/veiligheid/energiebesparing</i>				
Schotel/antenne	<input type="checkbox"/>	<input type="checkbox"/>	<input type="checkbox"/>	<input checked="" type="checkbox"/>
Brievenbus	<input type="checkbox"/>	<input type="checkbox"/>	<input type="checkbox"/>	<input checked="" type="checkbox"/>
Kluis	<input type="checkbox"/>	<input type="checkbox"/>	<input type="checkbox"/>	<input checked="" type="checkbox"/>
(Voordeur)bel	<input checked="" type="checkbox"/>	<input type="checkbox"/>	<input type="checkbox"/>	<input type="checkbox"/>
Alarminstallatie	<input type="checkbox"/>	<input type="checkbox"/>	<input type="checkbox"/>	<input checked="" type="checkbox"/>
(Veiligheids)sloten en overige inbraakpreventie	<input checked="" type="checkbox"/>	<input type="checkbox"/>	<input type="checkbox"/>	<input type="checkbox"/>
Rookmelders	<input checked="" type="checkbox"/>	<input type="checkbox"/>	<input type="checkbox"/>	<input type="checkbox"/>
(Klok)thermostaat	<input checked="" type="checkbox"/>	<input type="checkbox"/>	<input type="checkbox"/>	<input type="checkbox"/>
Airconditioning	<input type="checkbox"/>	<input type="checkbox"/>	<input type="checkbox"/>	<input checked="" type="checkbox"/>
Warmwatervoorziening, te weten:				
- Via CV-installatie	<input checked="" type="checkbox"/>	<input type="checkbox"/>	<input type="checkbox"/>	<input type="checkbox"/>
- Boiler	<input type="checkbox"/>	<input type="checkbox"/>	<input type="checkbox"/>	<input checked="" type="checkbox"/>
- Geiser	<input type="checkbox"/>	<input type="checkbox"/>	<input type="checkbox"/>	<input checked="" type="checkbox"/>
-	<input type="checkbox"/>	<input type="checkbox"/>	<input type="checkbox"/>	<input checked="" type="checkbox"/>
-	<input type="checkbox"/>	<input type="checkbox"/>	<input type="checkbox"/>	<input checked="" type="checkbox"/>

	Blijft achter	Gaat mee	Kan worden overgenomen	n.v.t.
- Wastafelmeubel	<input checked="" type="checkbox"/>	<input type="checkbox"/>	<input type="checkbox"/>	<input type="checkbox"/>
- Planchet	<input checked="" type="checkbox"/>	<input type="checkbox"/>	<input type="checkbox"/>	<input type="checkbox"/>
- Toiletkast	<input type="checkbox"/>	<input type="checkbox"/>	<input type="checkbox"/>	<input checked="" type="checkbox"/>
- Toilet	<input checked="" type="checkbox"/>	<input type="checkbox"/>	<input type="checkbox"/>	<input type="checkbox"/>
- Toiletrolhouder	<input checked="" type="checkbox"/>	<input type="checkbox"/>	<input type="checkbox"/>	<input type="checkbox"/>
- Toiletborstel(houder)	<input checked="" type="checkbox"/>	<input type="checkbox"/>	<input type="checkbox"/>	<input type="checkbox"/>
- Spiegel wastafel	<input checked="" type="checkbox"/>	<input type="checkbox"/>	<input type="checkbox"/>	<input type="checkbox"/>
-	<input type="checkbox"/>	<input type="checkbox"/>	<input type="checkbox"/>	<input checked="" type="checkbox"/>
Sauna met toebehoren	<input type="checkbox"/>	<input type="checkbox"/>	<input type="checkbox"/>	<input checked="" type="checkbox"/>
	<input type="checkbox"/>	<input type="checkbox"/>	<input type="checkbox"/>	<input checked="" type="checkbox"/>
<i>Exterieur/installaties/veiligheid/energiebesparing</i>				
Schotel/antenne	<input type="checkbox"/>	<input type="checkbox"/>	<input type="checkbox"/>	<input checked="" type="checkbox"/>
Brievenbus	<input type="checkbox"/>	<input type="checkbox"/>	<input type="checkbox"/>	<input checked="" type="checkbox"/>
Kluis	<input type="checkbox"/>	<input type="checkbox"/>	<input type="checkbox"/>	<input checked="" type="checkbox"/>
(Voordeur)bel	<input checked="" type="checkbox"/>	<input type="checkbox"/>	<input type="checkbox"/>	<input type="checkbox"/>
Alarminstallatie	<input type="checkbox"/>	<input type="checkbox"/>	<input type="checkbox"/>	<input checked="" type="checkbox"/>
(Veiligheids)sloten en overige inbraakpreventie	<input checked="" type="checkbox"/>	<input type="checkbox"/>	<input type="checkbox"/>	<input type="checkbox"/>
Rookmelders	<input checked="" type="checkbox"/>	<input type="checkbox"/>	<input type="checkbox"/>	<input type="checkbox"/>
(Klok)thermostaat	<input checked="" type="checkbox"/>	<input type="checkbox"/>	<input type="checkbox"/>	<input type="checkbox"/>
Airconditioning	<input type="checkbox"/>	<input type="checkbox"/>	<input type="checkbox"/>	<input checked="" type="checkbox"/>
Warmwatervoorziening, te weten:				
- Via CV-installatie	<input checked="" type="checkbox"/>	<input type="checkbox"/>	<input type="checkbox"/>	<input type="checkbox"/>
- Boiler	<input type="checkbox"/>	<input type="checkbox"/>	<input type="checkbox"/>	<input checked="" type="checkbox"/>
- Geiser	<input type="checkbox"/>	<input type="checkbox"/>	<input type="checkbox"/>	<input checked="" type="checkbox"/>
-	<input type="checkbox"/>	<input type="checkbox"/>	<input type="checkbox"/>	<input checked="" type="checkbox"/>
Screens	<input checked="" type="checkbox"/>	<input type="checkbox"/>	<input type="checkbox"/>	<input type="checkbox"/>
Rolluiken	<input type="checkbox"/>	<input type="checkbox"/>	<input type="checkbox"/>	<input checked="" type="checkbox"/>
Zonwering buiten	<input checked="" type="checkbox"/>	<input type="checkbox"/>	<input type="checkbox"/>	<input type="checkbox"/>
-	<input type="checkbox"/>	<input type="checkbox"/>	<input type="checkbox"/>	<input checked="" type="checkbox"/>
Isolatievoorzieningen (voorzetramen/radiatorfolie etc.), te weten:				
-	<input type="checkbox"/>	<input type="checkbox"/>	<input type="checkbox"/>	<input checked="" type="checkbox"/>
-	<input type="checkbox"/>	<input type="checkbox"/>	<input type="checkbox"/>	<input checked="" type="checkbox"/>
Telefoonaansluiting/internetaansluiting	<input checked="" type="checkbox"/>	<input type="checkbox"/>	<input type="checkbox"/>	<input type="checkbox"/>
Veiligheidsschakelaar wasautomaat	<input checked="" type="checkbox"/>	<input type="checkbox"/>	<input type="checkbox"/>	<input type="checkbox"/>
Waterslot wasautomaat	<input type="checkbox"/>	<input type="checkbox"/>	<input type="checkbox"/>	<input checked="" type="checkbox"/>
Zonnepanelen	<input checked="" type="checkbox"/>	<input type="checkbox"/>	<input type="checkbox"/>	<input type="checkbox"/>
Oplaadpunt elektrische auto	<input type="checkbox"/>	<input type="checkbox"/>	<input type="checkbox"/>	<input checked="" type="checkbox"/>
	<input type="checkbox"/>	<input type="checkbox"/>	<input type="checkbox"/>	<input checked="" type="checkbox"/>
	<input type="checkbox"/>	<input type="checkbox"/>	<input type="checkbox"/>	<input checked="" type="checkbox"/>

Blijft achter      Gaat mee      Kan worden overgenomen      n.v.t.

## Tuin

### Inrichting

Tuinaanleg/bestrating	<input checked="" type="checkbox"/>	<input type="checkbox"/>	<input type="checkbox"/>	<input type="checkbox"/>
Bepanting	<input checked="" type="checkbox"/>	<input type="checkbox"/>	<input type="checkbox"/>	<input type="checkbox"/>
Japanse esdoorn voortuin	<input type="checkbox"/>	<input checked="" type="checkbox"/>	<input type="checkbox"/>	<input type="checkbox"/>

### Verlichting/installaties

Buitenverlichting	<input checked="" type="checkbox"/>	<input type="checkbox"/>	<input type="checkbox"/>	<input type="checkbox"/>
Tijd- of schemerschakelaar/bewegingsmelder	<input type="checkbox"/>	<input type="checkbox"/>	<input type="checkbox"/>	<input checked="" type="checkbox"/>
	<input type="checkbox"/>	<input type="checkbox"/>	<input type="checkbox"/>	<input checked="" type="checkbox"/>

### Bebouwing

Tuinhuis/buitenberging	<input type="checkbox"/>	<input type="checkbox"/>	<input type="checkbox"/>	<input checked="" type="checkbox"/>
Kasten/werkbank in tuinhuis/berging	<input type="checkbox"/>	<input type="checkbox"/>	<input type="checkbox"/>	<input checked="" type="checkbox"/>
(Broei)kas	<input type="checkbox"/>	<input type="checkbox"/>	<input type="checkbox"/>	<input checked="" type="checkbox"/>
Keukenkasten in schuur	<input type="checkbox"/>	<input checked="" type="checkbox"/>	<input type="checkbox"/>	<input type="checkbox"/>
Stellingkast in schuur	<input type="checkbox"/>	<input checked="" type="checkbox"/>	<input type="checkbox"/>	<input type="checkbox"/>

### Overig

Overige tuin, te weten:

- (Sier)hek	<input type="checkbox"/>	<input type="checkbox"/>	<input type="checkbox"/>	<input checked="" type="checkbox"/>
- Vlaggenmast(houder)	<input type="checkbox"/>	<input type="checkbox"/>	<input type="checkbox"/>	<input checked="" type="checkbox"/>
- Hoge kast en losse planken in schuur	<input checked="" type="checkbox"/>	<input type="checkbox"/>	<input type="checkbox"/>	<input type="checkbox"/>
-	<input type="checkbox"/>	<input type="checkbox"/>	<input type="checkbox"/>	<input checked="" type="checkbox"/>

### Overig

Zijn er zaken die geen eigendom zijn van verkoper omdat er sprake is van een leasecontract of huurcontract. Zo ja, neemt verkoper de zaak mee of wordt het betreffende contract overgenomen?

	Ja	Nee	Gaat mee	Moet worden overgenomen
CV	<input type="checkbox"/>	<input checked="" type="checkbox"/>	<input type="checkbox"/>	<input type="checkbox"/>
Boiler	<input type="checkbox"/>	<input checked="" type="checkbox"/>	<input type="checkbox"/>	<input type="checkbox"/>
Zonnepanelen	<input type="checkbox"/>	<input checked="" type="checkbox"/>	<input type="checkbox"/>	<input type="checkbox"/>
	<input type="checkbox"/>	<input checked="" type="checkbox"/>	<input type="checkbox"/>	<input type="checkbox"/>
	<input type="checkbox"/>	<input checked="" type="checkbox"/>	<input type="checkbox"/>	<input type="checkbox"/>
	<input type="checkbox"/>	<input checked="" type="checkbox"/>	<input type="checkbox"/>	<input type="checkbox"/>

Bijlage(n) over te nemen contracten:

-
-



## NADERE INFORMATIE/VOORWAARDEN

Deze brochure is met de grootst mogelijke zorg samengesteld, aan de inhoud van de gegevens kunnen echter geen rechten worden ontleend.

## DE BEZICHTIGING

### Afspraak plannen

Bezichtigingen van woningen vinden uitsluitend plaats op afspraak. Onze makelaars zijn van maandag tot en met vrijdag en in overleg ook op zaterdag of 's avonds beschikbaar. Na uw bezichtiging van de woning stellen wij een terugkoppeling altijd zeer op prijs, zodat wij de verkoper kunnen informeren.

### Uw financiële situatie

Wilt u uw financiële situatie in kaart brengen? Koop Lenstra Makelaars heeft een samenwerkingsverband met Vermeulen Hypotheken, Advies en Bemiddeling. De eigenaar Jos Vermeulen is een zeer ervaren, deskundig, erkend hypotheekadviseur. Wilt u een afspraak maken voor een vrijblijvend en onafhankelijk advies? Klik hier. of bezoek <https://www.kooplenstra.nl/hypotheken/>.

## INFORMATIE

### Lijst met roerende zaken

In de verkoopbrochure staat vermeld welke zaken bij de koop zijn inbegrepen ("blijft achter"), welke niet ("gaat mee") en welke zaken eventueel tegen een vergoeding door koper zijn over te nemen ("ter overname").

### Mededelingsplicht

De verkoper is wettelijk verplicht bijzonderheden en/of gebreken aan koper mee te delen, dit is de 'mededelingsplicht'. Vraag de makelaar naar de NVM-vragenlijst, zodat u weet welke bijzonderheden/gebreken verkoper heeft gemeld.

### Onderzoeksplicht

Koper heeft een 'onderzoeksplicht' en kan de woning bijvoorbeeld bouwkundig laten onderzoeken. Zie hierna.

### Bouwkundige keuring

Koper heeft de mogelijkheid om een woning bouwkundig te laten keuren. In het keuringsrapport staat vermeld of de woning (visuele) bouwkundige gebreken heeft en zo ja, welke herstelkosten per direct en/of op lange termijn zijn te verwachten. Een bouwkundige keuring kunt u, afhankelijk van de grootte van de woning, al laten uitvoeren voor ca. € 375,- inclusief BTW.

### Asbest- en ouderdomsclausule

Afhankelijk van de leeftijd van de woning wordt in de koopakte een asbestclausule en/of ouderdomsclausule opgenomen.

### Verkoper heeft woning niet zelf bewoond

Indien de verkoper de woning niet recentelijk heeft bewoond of niet in de woning heeft gewoond, zal verkoper niet alles over de woning kunnen verklaren. Derhalve wordt in de koopakte in die gevallen een zogeheten "niet-zelfbewoningsclausule" opgenomen.

### Opkoopbescherming

De wet Opkoopbescherming is vanaf 2022 ingevoerd voor de drie grote kernen in de gemeente Stichtse Vecht; Maarssen, Maarssenbroek en Breukelen. Onder deze opkoopbescherming vallen alle woningen tot en met een WOZ-waarde van € 587.000,- op de datum van inschrijving. Voor de kopers van deze woningen geldt een zelfbewoningsplicht van maximaal 4 jaar, tenzij er een vergunning voor verhuur verleend is. Dat is in een aantal gevallen mogelijk: 1e en 2e graads familie, verhuur van bedrijfswoningen en huisbewaring voor maximaal 12 maanden. Voor meer informatie zie [www. overheid.nl](http://www.overheid.nl).

### Biedlogboek

Per 1 januari 2023 is het biedlogboek verplicht. Dit maakt alle biedingen op een woning inzichtelijk voor de verkoper en kandidaat- kopers, waardoor het proces transparanter wordt. **Voor meer informatie zie [www.nvm.nl](http://www.nvm.nl)**

### KOOPAKTE

De koopakte wordt opgemaakt volgens NVM-model door Koop Lenstra Makelaars of door de aangewezen notaris. Voor kantoor Uithoorn geldt dat in beginsel de koopakte wordt opgemaakt ten kantore van de door de koper te kiezen notaris. Indien hieraan kosten zijn verbonden, komen deze voor rekening van koper.

### Kosten Koper

Bij het kopen van een bestaande woning is het gebruikelijk dat de kosten van de eigendomsoverdracht voor rekening van de koper komen, de zogeheten "kosten koper". Deze eenmalige kosten (te verrekenen bij de notariële overdracht van de woning) bestaan uit de overdrachtsbelasting, de notariskosten voor de levering van de woning en kosten van de eventuele hypotheekakte.

Koopt u een woning waarin u zelf voor langere tijd gaat wonen? Dan is de overdrachtsbelasting 2% van de koopsom. Starters tussen de 18 en 35 jaar kunnen bij een koopsom tot € 510.000,- (situatie 1 januari 2024) voorafgaand aan de notariële levering van de woning opteren voor de zogenaamde 'startersvrijstelling', waardoor er geen overdrachtsbelasting van toepassing is. In alle andere gevallen, denk aan een recreatiewoning, onbebouwde grond, bedrijfspanden en garages, geldt per 1 januari 2024 een tarief van 10.4% van de koopsom.

Voor de actuele regeling en tarieven verwijzen wij u naar de website van de Rijksoverheid: [www.rijksoverheid.nl](http://www.rijksoverheid.nl) of vraag uw makelaar om advies.

### Notaris

De notaris wordt betaald door de koper, dus is het gebruikelijk dat de koper de notaris mag kiezen, tenzij dit anders is bepaald in de verkoopbrochure. Indien de kosten die door de notaris in rekening zullen worden gebracht en die verband houden met de aflossing van de overbruggingslening en/of aflossing en doorhaling van verkopers hypothe(e)k(en) en/of beslagen die op het verkochte rust(en), meer bedragen dan: € 250,- per akte van doorhaling (dit bedrag is inclusief BTW en exclusief kadastraal recht), dan zal koper dit meerdere voor zijn rekening nemen. Deze extra kosten zal de notaris op de rekening ter zake van de levering direct doorberekenen aan de koper. Dit geldt ook voor administratiekosten, kantoorkosten en/of beheerskosten indien deze de algemeen geldende tarieven die door notarissen voor desbetreffende verrichtingen bij een verkopende partij in rekening worden gebracht, overschrijden.

### Bankgarantie/waarborgsom

Tot zekerheid voor de nakoming van de verplichtingen van koper komen partijen overeen dat de koper verplicht wordt binnen de overeengekomen periode, een waarborgsom ter grootte van 10% van de koopsom te storten op de Kwaliteitsrekening van de notaris. Meestal geschiedt dit in de vorm van een bankgarantie.

### Baten en lasten

Alle baten, lasten en eventueel verschuldigde canons e.d. (zogenaamde eigenaarslasten) komen voor rekening van koper met ingang van de datum van feitelijke levering. De lopende baten, lasten e.d. dergelijke, zullen tussen partijen naar rato worden verrekend.

### Financieringstermijn

Kopen onder voorbehoud van het verkrijgen van financiering is mogelijk. In de koopakte zal hiervoor een termijn van 4 – 6 weken worden opgenomen, gerekend van het moment van ondertekening van de koopakte, onder vermelding van de hoogte van het gewenste hypotheekbedrag.

### Drie dagen bedenktijd

Een particuliere koper heeft 3 dagen bedenktijd nadat zij een kopie heeft ontvangen van de door beide partijen ondertekende koopovereenkomst. Tijdens de bedenktijd kan koper alsnog afzien van de koop. De bedenktijd kan langer zijn dan 3 dagen indien de bedenktijd eindigt op een zaterdag, zondag of feestdag, dan duurt de bedenktijd tot de eerstvolgende werkdag.

De bedenktijd geldt niet voor onbebouwde grond, woonboten en woonwagens.

### **Schriftelijke overeenkomst/koopakte**

De koopovereenkomst komt tot stand na schriftelijke vastlegging onder de opschortende voorwaarde dat beide partijen deze akte ondertekenen. Het streven is om uiterlijk één week na het bereiken van mondelinge overeenstemming de akte te ondertekenen.

### **KOOPAKTE GETEKEND, HOE VERDER?**

#### **Taxatie**

In de meeste gevallen wordt door de koper een hypotheek afgesloten. De geldverstrekker verlangt doorgaans dat er voor het aangekochte woonhuis een taxatierapport wordt overlegd. Dit rapport wordt door een onafhankelijke (niet bij de transactie betrokken) taxateur gemaakt en hij/zij zal hiervoor taxatiekosten in rekening brengen bij de koper. Volgens de thans geldende wetgeving zijn alle kosten voor financiering fiscaal aftrekbaar.

#### **Verzekering**

Vanaf de dag dat de woning feitelijk aan u wordt overgedragen (de sleuteloverdracht – dit is meestal de dag van het notariële transport), draagt u ook het risico van de woning. U moet derhalve zelf tijdig voor de opstalverzekering van de woning zorgdragen. Bij het kopen van een appartementsrecht wordt dit door de Vereniging Van Eigenaren (VVE) collectief gedaan.

#### **Nutsvoorzieningen**

Huiseigenaren hebben de mogelijkheid zelf een energieleverancier te kiezen voor gas en elektra. In verband hiermee verzoeken leveranciers nieuwe bewoners zich enkele weken voor de transportdatum bij hen te melden. Doet u dit niet dan bestaat de kans dat uw nutsvoorzieningen worden afgesloten en later aan u aansluitkosten in rekening worden gebracht.

### **EEN HUIS KOPEN MET EEN AANKOOPMAKELAAR**

Koop Lenstra Makelaars kan u ook begeleiden bij het kopen van een woning. Uiteraard kan dit alleen indien wij voor de desbetreffende woning geen verkoopopdracht hebben. Informeer eens naar de mogelijkheden en maak vrijblijvend een afspraak met één van onze makelaars.